

REPUBLIQUE DU BENIN

MINISTERE DE L'ECONOMIE ET DES FINANCES

INSTITUT NATIONAL DE LA STATISTIQUE ET DE LA DEMOGRPAHIE



**PROJECTIONS DEMOGRAPHIQUES DE 2014 A 2063
ET PERSPECTIVES DE LA DEMANDE SOCIALE DE 2014
A 2030 AU BENIN**

Direction des Statistiques Démographiques et Sociales

Novembre 2022

Table des matières

Table des matières	2
Liste des sigles et abréviations	4
Remerciements	5
Définition des concepts	6
Introduction	8
1. Contexte national.....	9
1.1. Aperçu sur la démographie au Bénin	9
1.1.1. Structure par sexe et par âge	9
1.1.2. Répartition spatiale de la population	10
1.1.3. Niveaux et tendance de la fécondité.....	11
1.1.4. Niveaux et tendance de la mortalité	12
1.2. Politique et programmes en matière de fécondité au Bénin.....	13
1.3. Politique et programmes en matière de santé au Bénin.....	14
1.4. Politique et programmes en matière de migration/urbanisation au Bénin	15
1.5. Politique et programmes en matière d'éducation au Bénin.....	15
1.6. Politique et programmes en matière d'emploi au Bénin	16
2. Paramètres, méthodologie et hypothèses de projection	18
2.1. Données de base et paramètres de projection.....	18
2.1.1. Données de base : échelle des valeurs, période de projection et population de l'année de base	18
2.1.2. Paramètres de projection	19
2.1.2.1. Population totale, urbaine et rurale	19
2.1.2.2. Fécondité.....	20
2.1.2.3. Mortalité.....	22
2.1.2.4. Urbanisation	24
2.1.2.5. Migration.....	25
2.2. Hypothèses de projection	25
2.3. Méthodologie de projection	26
3. Résultats des projections	26
3.1. Projection de la population du Bénin par groupes d'âges quinquennaux et par sexe de 2014 à 2063	27
3.2. Projection de la population du Bénin par année d'âge et par sexe de 2014 à 2063	41

3.3.	Projection de la population urbaine du Bénin par groupes d'âges quinquennaux et par sexe de 2014 à 2063	92
3.4.	Projection de la population rurale du Bénin par groupes d'âges quinquennaux et par sexe de 2014 à 2063	106
4.	Etude prospective de la demande sociale	120
4.1.	Education.....	120
4.1.1.	Projection de la population scolarisable de 6-11 ans et 6-14 ans.....	120
4.1.2.	Population scolarisée de 6-11 ans au Bénin de 2014 à 2030.....	122
4.1.3.	Estimation des besoins en infrastructures et en personnel	123
4.2.	Santé.....	124
4.3.	Emploi : Projection de la population active	126
4.3.1.	Population potentiellement active (15-64 ans).....	126
4.3.2.	Taux d'activité.....	126
	ANNEXE : Récapitulatif des indicateurs socio-démographiques.....	129

Liste des sigles et abréviations

ABRP	:	Agence Béninoise de Régulation Pharmaceutique
ARCH	:	Assurance pour le Renforcement du Capital Humain
ANPS	:	Agence Nationale de la Protection Sociale
ANSSP	:	Agence Nationale des Soins de Santé Primaire
CTRSS	:	Commission Technique chargée des Reformes du Secteur de la Santé
DEPOLIPO	:	Déclaration de Politique de Population
EDSB	:	Enquête Démographique et de Santé du Bénin
HZ	:	Hôpital de Zone
INSAE	:	Institut National de la Statistique et de l'Analyse Economique
INStAD	:	Institut National de la Statistique et de la Démographie
ISF	:	Indice Synthétique de Fécondité
MICS	:	Multiple Indicator Cluster Survey
ODD	:	Objectifs de Développement Durable
OMS	:	Organisation Mondiale de la Santé
PADME	:	Projet d'Appui au Développement des Micro Entreprises
PAG	:	Programme d'Action du Gouvernement
PC2D	:	Programme de Croissance pour le Développement Durable
PND	:	Plan National de Développement
PNDS	:	Plan National de Développement Sanitaire
PSER	:	Plan de Suivi-Evaluation et Revue
RGPH	:	Recensement Général de la Population et de l'Habitation
SBEE	:	Société Béninoise d'Energie Electrique
SFD	:	Système Financier Décentralisé
SONEB	:	Société Nationale des Eaux du Bénin
TBM	:	Taux Brut de Mortalité
TBN	:	Taux Brut de Natalité
TBR	:	Taux Brut de Reproduction
TMI	:	Taux de Mortalité Infantile
TM-5	:	Taux de Mortalité Infanto-Juvenile
TMM	:	Taux de Mortalité Maternelle
TNR	:	Taux Net de Reproduction
UA	:	Union Africaine
UEMOA	:	Union Economique et Monétaire Ouest Africaine

Remerciements

L'Institut National de la Statistique et de la Démographie (INStAD) a réalisé en 2016, sur la base des résultats du RGPH4 de 2013, les projections démographiques nationales sur la période de 2014-2050. Compte tenu de l'actualisation des indicateurs de fécondité et de mortalité issus de l'EDSB5 de 2017-2018, il a été procédé à la révision de ces projections, ainsi que leur extension à 2063, horizon de l'agenda de l'Union Africaine (UA).

Grâce à ces projections révisées, le Bénin dispose d'indicateurs fiables sur les perspectives de la demande sociale en matière d'éducation, de santé et d'emploi, pour le suivi et l'évaluation des différents programmes mis en place, ainsi que celui des agendas dont les échéances arrivent au cours de la période.

De la préparation à la diffusion des résultats de ces projections, l'Institut tient à témoigner sa gratitude au Gouvernement du Bénin pour les réformes engagées dans le domaine de la statistique et son accompagnement permanent au Système Statistique National.

Aussi, convient-il de remercier l'ensemble des Partenaires Techniques et Financiers (PTF), pour leur appui constant au Système Statistique National et, particulièrement, la Commission de l'Union Economique et Monétaire Ouest Africaine (UEMOA) à la réalisation de ces nouvelles projections.

A la suite des PTF, nous tenons à témoigner notre gratitude à l'ensemble des structures sectorielles impliquées dans cette activité pour la disponibilité dont ils ont fait preuve en accompagnant ce processus.

Je lance un appel à l'ensemble des utilisateurs et Partenaires Techniques et Financiers pour une meilleure exploitation de ces données auxquels le Gouvernement a adhéré pour la consolidation des acquis en matière de lutte contre la pauvreté.

Je ne saurais terminer sans réitérer les remerciements du Gouvernement aux Partenaires Techniques et Financiers pour la bonne collaboration et l'appui constant.

Laurent Mahounou HOUNSA
Directeur Général de l'Institut
National de la Statistique et de
la Démographie

Définition des concepts

- **Densité de population** : C'est le quotient du nombre des habitants par la superficie du territoire sur lequel ils vivent.
- **Espérance de vie à la naissance (E_0)** : c'est le nombre moyen d'années durant lesquelles un nouveau-né pourrait espérer vivre, si les taux de mortalité par âge, tels qu'ils ont été calculés à l'année de sa naissance, s'appliquaient durant toute sa vie.
- **Indice Synthétique de Fécondité (ISF)** : appelé souvent « Somme des naissances réduites » ou encore, « Descendance du moment », il correspond au nombre moyen d'enfants qu'aurait une femme en fin de vie féconde, si elle avait des enfants conformément aux taux de fécondité par âge du moment. C'est un indicateur de mesure de la fécondité du moment encore appelée fécondité actuelle.
- **Milieu de résidence** : il est défini comme une zone hétérogène et est classé en deux types de résidence (milieu urbain et milieu rural) qui répondent aux critères suivants :

Est considéré comme milieu urbain :

- tout arrondissement défini comme urbain au recensement de 2002 ;
- tout **chef-lieu** de commune (anciennes communes urbaines des anciennes sous-préfectures ou circonscriptions urbaines) ayant **au moins 10.000** habitants et **au moins une** des infrastructures ci-après: bureau de Postes et Télécommunications (PTT), bureau de Recette-Perception du Trésor Public, système d'adduction d'eau (SONEB), Electricité (SBEE), Centre de Santé, Collège d'Enseignement Général (CEG) avec 2nd cycle ; Banque ou SFD (PADME, PAPME, CLCAM, Autre).
- tout arrondissement ayant **au moins cinq** des infrastructures énumérées ci-dessus, et **au moins 10.000** habitants.

Est considéré comme milieu rural tout arrondissement ne remplissant aucune des trois conditions précitées.

- **Population active** : elle est constituée par l'ensemble des personnes qui fournissent la main d'œuvre disponible pour la production des biens et services. Elle comprend aussi bien des personnes travaillant effectivement (les occupés) que celles qui sont à la recherche d'un emploi (les chômeurs).
- **Population scolaire** : ensemble des personnes recensées, identifiées comme étant des élèves ou des étudiants.
- **Population scolarisable** : ensemble des enfants recensés en âge de fréquenter un établissement scolaire (y compris les écoles de formation professionnelle) à la date du recensement. Pour des raisons pratiques, la population scolarisable est obtenue par référence au niveau primaire et au niveau secondaire général. Ainsi, la population scolarisable au niveau primaire est constituée par l'ensemble des enfants âgés de 6 à 11 ans révolus. La population scolarisable au niveau secondaire général est constituée

par l'ensemble des jeunes âgés de 12 à 18 ans. Enfin, la population scolarisable au supérieur est constituée des jeunes de 19 à 24 ans.

- **Population urbaine** : population totale qui vit dans un milieu défini comme urbain.
- **Pyramide des âges** : double histogramme donnant une représentation visuelle de la répartition de la population par sexe et par âge (ou groupes d'âges).
- **Rapport de dépendance démographique** : c'est le rapport de la population d'âges non actifs (0-14 ans et 60 ans et plus) à la population potentiellement active (15-59 ans).
- **Ratio ou Rapport de mortalité maternelle** : communément appelé par abus de langage "Taux de Mortalité Maternelle" (TMM), est le nombre de décès maternels pour 100 000 naissances vivantes.
- **Taux Brut de Mortalité (TBM)** : c'est le nombre de décès pour 1000 habitants durant une année, calculé en divisant le nombre de décès enregistrés durant une année par la population moyenne de cette même année, le résultat étant multiplié par 1000.
- **Taux Brut de Natalité (TBN)** : il est obtenu en rapportant l'effectif des naissances des 12 derniers mois à la population moyenne de l'année, le tout multiplié par un facteur conventionnel de 1.000. Le TBN mesure le nombre de naissances annuelles pour 1000 habitants.
- **Taux Brut de Reproduction (TBR)** : il désigne le nombre de filles nées vivantes par femme, susceptibles de remplacer leurs mères dans sa fonction procréative. C'est donc, l'Indice Synthétique de Fécondité réduit aux filles. Il est obtenu en multipliant l'Indice Synthétique de Fécondité par l'indice de féminité des naissances estimé à 0,488 car il naît en général 105 garçons pour 100 filles, d'où la proportion des filles de $100/205=0,488$.
- **Taux d'Accroissement Naturel (TAN)** : Il est défini comme étant l'excédent des naissances par rapport aux décès, au cours de la période considérée (en général une année). Ce taux est déterminé par la différence entre le Taux Brut de Natalité (TBN) et le Taux Brut de Mortalité (TBM).
- **Taux Net de Scolarisation** : le taux net de scolarisation pour un cycle d'étude donné, est le rapport de l'effectif des enfants du groupe d'âge officiel, fréquentant ce cycle à l'effectif total des enfants en âge d'être scolarisés à ce cycle. Contrairement au taux brut de scolarisation, cet indicateur peut s'interpréter comme une véritable probabilité ou comme la chance pour un enfant d'être scolarisé, à un niveau d'étude donné, puisque le numérateur et le dénominateur font référence à la même cible.

Introduction

La connaissance des effectifs futurs de la population est d'un intérêt de plus en plus grandissant pour des besoins de planification. Pour obtenir les mesures sur les tendances futures de la population, les Instituts de statistiques des pays, ainsi que les institutions internationales sont amenés à faire des projections. La projection est un volet de perspectives démographiques qui conditionne le développement d'un pays ou d'une nation. Elle permet de mettre à la disposition des décideurs, des planificateurs, des scientifiques et autres utilisateurs, des statistiques nécessaires à la mise en place des politiques et programmes de développement permettant d'anticiper et de satisfaire la demande sociale.

Pour sa réalisation, la projection démographique se repose sur des hypothèses formulées sur l'évolution future de la fécondité, de la mortalité, de la migration, de l'urbanisation (Nations Unies, 1958).

Du RGPH2 (1992) au RGPH4 (2013), il a été possible d'actualiser, d'étendre l'éventail des indicateurs disponibles et d'analyser les tendances afin d'appréhender l'évolution possible des différents indicateurs.

Les projections démographiques nationales ont été réalisées en 2016 à partir des données du RGPH4 de 2013 sur la période de 2014-2050. Mais la révision de ces projections s'avère nécessaire compte tenu de l'actualisation récente des indicateurs fournis par les dernières enquêtes nationales, notamment ceux de fécondité et de mortalité issus de l'EDSB5 de 2017-2018. La rétopolation à partir du 1^{er} Juillet 2013 a permis l'ajustement des projections démographiques nationales, jusqu'à l'horizon 2063. Cette activité est réalisée avec le soutien financier de la Commission de l'Union Economique et Monétaire Ouest Africaine.

Le présent rapport s'articulera autour des quatre (4) parties suivantes :

- Contexte national ;
- Données de base et paramètres de projection ;
- Résultats des projections ;
- Etude prospective de la demande sociale.

1. Contexte national

1.1. Aperçu sur la démographie au Bénin

La population du Bénin a connu un accroissement dans le temps. Mais, celui-ci a été plus rapide au cours des 20 dernières années. En effet, la population est passée de 878 000 habitants en 1910 à 1 528 000 habitants en 1950, 2 106 000 habitants en 1961, 3 331 210 habitants en 1979, 4 915 555 habitants en 1992, à 6 769 914 habitants en 2002 et 10 008 749 habitants en 2013 (Graphique 1.1).

Graphique 1.1 : Évolution de la population du Bénin entre 1910 et 2013

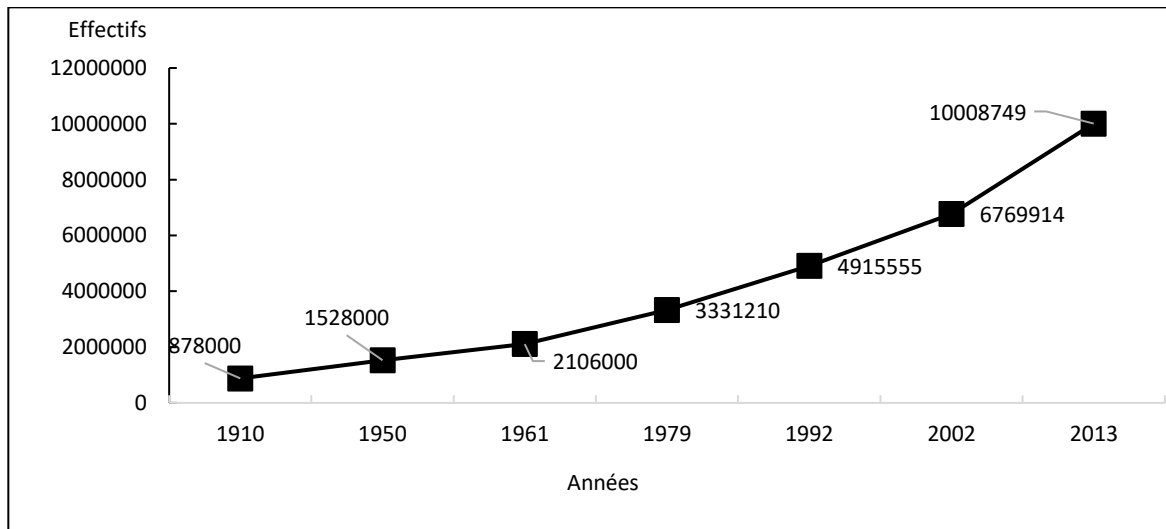

Source : Enquête Démographique du Dahomey-1961, RGPH 1979, 1992, 2002, 2013

Le taux d'accroissement de la population est passé de 1,8% entre 1910 et 1950, de 2,8% entre 1979 et 1992, de 3,2% entre 1992 et 2002 et de 3,5% entre 2002 et 2013. Quant au taux d'accroissement naturel de la population, il est passé des 2,9% en 2002 à 3,5% en 2013.

1.1.1. Structure par sexe et par âge

L'analyse de la structure par sexe et par âge observée au cours du RGPH de 2013 fait ressortir les principaux éléments ci-après :

- ✓ une population sans cesse croissante et à dominance féminine depuis 1979. La proportion de femme étant de 51,2% contre 48,8% d'hommes en 2013 ;
- ✓ une pyramide des âges à base élargie, caractéristique d'une population jeune à forte fécondité et une mortalité encore élevée. Cette pyramide présente un profil régulier avec une base large, un rétrécissement progressif et régulier au fur et à mesure que l'on avance en âge ;
- ✓ une proportion importante de jeunes et une faible proportion de personnes âgées (0-14 ans : 46,7% ; 15-59 ans : 48,9% ; 60 ans et + : 4,4%), l'âge médian est de 17,7 ans chez les femmes et 15,5 ans chez les hommes.

Graphique 1.2 : Pyramide des âges de la population totale résidente au Bénin en 2013

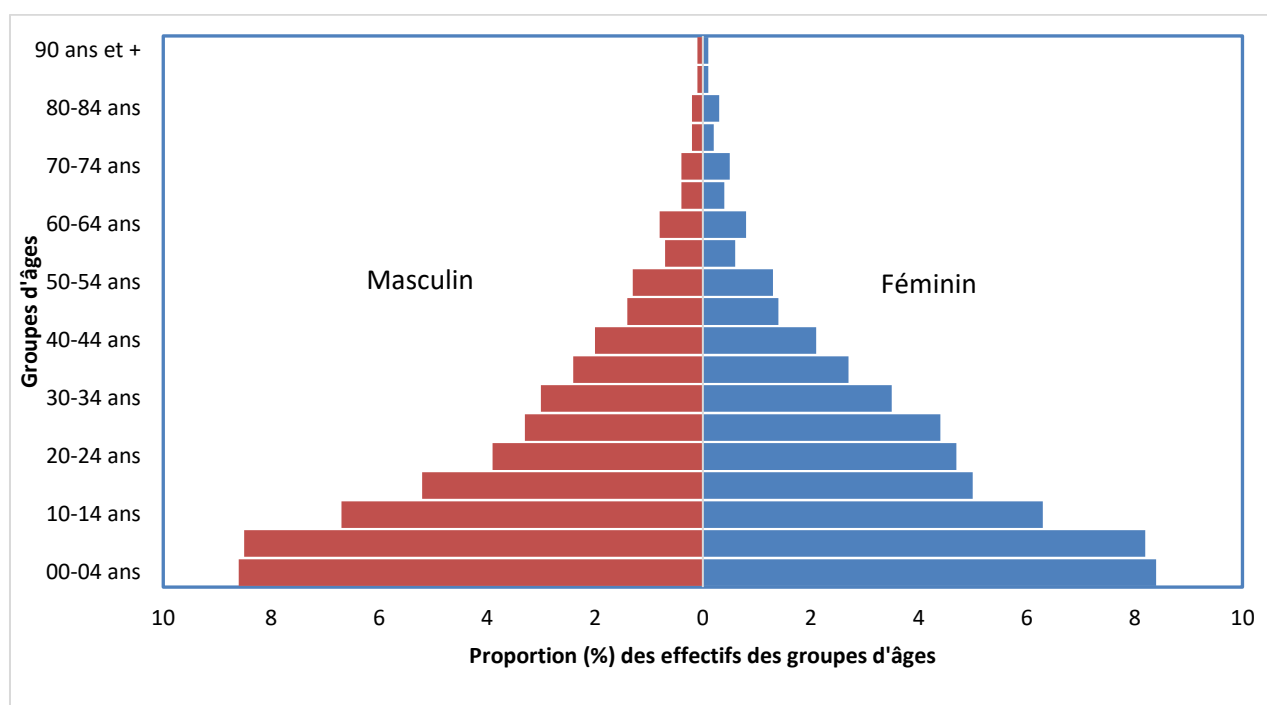

Source : INStad, RGPH4-2013

Il est aussi constaté une légère baisse de la proportion des moins de 15 ans qui est passée de 48,9% en 1979 à 46,7% en 2013. Par contre, la population des potentiellement actifs (15-59 ans) s'est accrue régulièrement, passant de 43,9% en 1979 à 48,9% en 2013. On note toutefois que, la population des personnes âgées (60 ans et plus) diminue régulièrement dans le temps, passant de 7,2% en 1979 à 4,4% en 2013 (Tableau 1.1).

Tableau 1.1 : Proportion (%) de la population du Bénin par grands groupes d'âges de 1979 à 2013

Grands groupes d'âges	RGPH-1 (1979)			RGPH-2 (1992)			RGPH-3 (2002)			RGPH-4 (2013)		
	Total	Masc.	Fém.	Total	Masc.	Fém.	Total	Masc.	Fém.	Total	Masc.	Fém.
0-14 ans	48,9	25,3	23,6	48,6	25,0	23,5	46,8	24,0	22,9	46,7	23,7	22,9
15-59 ans	43,9	19,0	24,9	45,4	20,7	24,7	47,7	22,0	25,6	48,9	23,1	25,8
60 ans & +	7,2	3,7	3,5	6,0	2,9	3,1	5,5	2,5	3,0	4,4	2,0	2,4
Ensemble	100,0	47,9	52,1	100,0	48,6	51,4	100,0	48,5	51,5	100,0	48,8	51,2

Source : INStad, RGPH 1979, 1992, 2002 et 2013

1.1.2. Répartition spatiale de la population

L'examen régional montre une inégale répartition de la population sur l'étendue du territoire national (Tableau 1.2). On constate une forte concentration de la population dans certains départements, tels que, l'Atlantique qui abrite 14,0% de la population totale, suivis du Borgou (12,1%) et de l'Ouémé (11,0%). Les départements les moins peuplés sont : le Mono (5,0%), la Donga (5,4%) et le Plateau (6,2%).

Tableau 1.2 : Répartition de la population du Bénin par département selon le milieu de résidence en 2013

Départements	Urbain	Rural	Ensemble
Alibori	210 842	656 621	867 463
Atacora	287 152	485 110	772 262
Atlantique	621 817	776 412	1 398 229
Borgou	528 987	685 262	1 214 249
Collines	197 122	520 355	717 477
Couffo	206 862	538 466	745 328
Donga	228 575	314 555	543 130
Littoral ¹	679 012	0	679 012
Mono	247 239	250 004	497 243
Ouémé	690 921	409 483	1 100 404
Plateau	281 046	341 326	622 372
Zou	280 928	570 652	851 580
Bénin	4 460 503	5 548 246	10 008 749

Source : INStaD, RGPH4-2013

La population béninoise demeure à dominance rurale : 55,4% contre 44,6% pour la population urbaine en 2013. Néanmoins, la proportion de la population urbaine a augmenté entre 2002 et 2013, passant de 38,9% à 44,6%.

1.1.3. Niveaux et tendance de la fécondité

La fécondité est un phénomène démographique qui a une influence de premier ordre sur la dynamique de la population. L'Enquête Démographique de 1961 a révélé un taux brut de natalité de 54,0‰² et le RGPH 2 a enregistré un niveau de 47,3‰. Ce niveau atteint 42,4‰ en 1996, 41,2‰ en 2002, 36,4‰ en 2013, 39,7‰ en 2014 et 40,5‰ en 2017-2018 (Tableau 1.3).

Tableau 1.3 : Taux de fécondité par groupe d'âges et taux brut de natalité selon les différentes opérations du Bénin

Groupe d'âges	EFB 1982	RGPH 1992	EDSB 1996	EDSB 2001	RGPH 2002	EDSB 2011-2012	RGPH 2013	MICS 2014	EDSB 2017-2018
Taux de fécondité par groupe d'âges (%)									
15-19 ans	151	140	123	109	87	94	63	94	108
20-24 ans	314	286	271	261	228	230	200	259	256
25-29 ans	329	306	283	260	261	251	242	290	285
30-34 ans	278	226	260	233	223	200	209	240	234
35-39 ans	103	169	205	154	164	126	140	157	155
40-44 ans	99	72	90	78	95	63	71	66	75
45-49 ans	51	26	31	27	48	17	32	26	[24]
TBN		47,3	42,1	41,1	41,2	33,3	36,4	39,7	40,5

Notes : Le taux entre crochets de 2017-2018 est tronqué

¹ Le département du Littoral est entièrement urbain

² Thomas HOUEDOKOHO et Hyppolite TOGONOU (1991) : Perspectives Démographiques d'ici l'an 2025, in "l'Etat et le Devenir de la Population du Bénin", p 265-309, CNPMS Porto-Novo.

Quant à l'Indice Synthétique de Fécondité, il a baissé, passant de 7,1 enfants par femme en 1982 à 6,3 enfants en 1996, à 5,6 en 2001, à 4,9 en 2011-2012 ; à 4,8 en 2013 et à 5,7 en 2014 et 2017-2018 (Tableau 1.4).

Tableau 1.4 : Indice synthétique de fécondité par opération et par département

Département	EFB 1982	RGPH 1992	EDSB 1996	EDSB 2001	RGPH 2002	EDSB 2011-2012	RGPH 2013	MICS 2014	EDSB 2017-2018
Alibori	7,6	6,6	7,4	6,0	7,5	5,8	5,7	(5,9)	6,2
Atacora	6,9	6,4	7,0	6,9	6,9	5,8	5,7	(5,7)	6,7
Atlantique	7,5	5,4	5,2	6,1	5,4	5,1	4,4	5,5	4,9
Borgou	7,6	6,6	7,4	6,0	7,0	5,2	5,4	(5,8)	6,2
Collines	7,5	6,6	6,5	6,1	6,2	4,7	5,1	6,1	5,4
Couffo	7,1	6,3	6,4	5,9	5,6	5,1	5,4	6,4	5,9
Donga	6,9	6,4	7,0	6,9	6,1	4,7	4,6	5,7	6,8
Littoral (Cotonou)	5,8			3,4	3,1	3,6	3,0	3,7	4,0
Mono	7,1	6,3	6,4	5,9	5,1	4,6	4,8	5,6	5,7
Ouémé	7,0	6,0	6,0	5,0	4,9	5,2	4,3	5,7	5,1
Plateau	7,0	6,0	6,0	5,0	5,1	5,3	4,7	(6,4)	5,7
Zou	7,5	6,6	6,5	6,1	5,6	5,0	5,1	5,9	5,6
Bénin	7,1	6,1	6,3	5,6	5,5	4,9	4,8	5,7	5,7

Source : INStAD, RGPH 1992, 2002 et 2013 ; EFB 1982 ; EDSB-1996, 2001, 2006, 2011-2012 et 2017-2018

1.1.4. Niveaux et tendance de la mortalité

Le Taux Brut de Mortalité a diminué dans le temps, passant de 15,6‰ en 1992 à 12,3‰ en 2002 et à 8,5‰ en 2013. Ce taux est de 7,7‰ dans le milieu urbain et 9,2‰ dans le milieu rural en 2013 (Tableau 1.5).

Tableau 1.5 : Taux Brut de Mortalité au Bénin en 2013

	Ensemble	Masculin	Féminin
Taux Brut de Mortalité (pour 1000)			
Bénin	8,5	9,0	7,9
Urbain	7,7	8,3	7,1
Rural	9,2	9,6	8,5

Source : INStAD, RGPH 2013

Quant à l'espérance de vie à la naissance, elle a augmenté entre 2002 et 2013 passant respectivement de 59,2 ans pour l'ensemble en 2002 (57,2 ans pour le sexe masculin et 61,3 ans pour le sexe féminin) à 63,8 ans pour l'ensemble en 2013 (62,2 ans pour le sexe masculin et 65,2 ans pour le sexe féminin) comme le montre le tableau 1.6. En 1992, elle était de 54,2 ans pour les deux sexes (51,8 ans pour le sexe masculin et de 56,6 ans pour le sexe féminin) ; ce qui donne un gain annuel décennal (1992-2002) de 0,49 an pour l'ensemble des deux sexes (0,53 an pour le sexe

masculin et de 0,46 an pour le sexe féminin). Ce gain est estimé pour la période 2002-2013 à 0,41 an pour l'ensemble, 0,44 an pour le sexe masculin et 0,35 an pour le sexe féminin.

Tableau 1.6 : Evolution de l'espérance de vie à la naissance par sexe au Bénin de 1992 à 2013

Espérance de vie de 1992 à 2013		Ensemble	Masculin	Féminin
	2013	63,8	62,2	65,2
Bénin	2002	59,2	57,2	61,3
	1992	54,2	51,8	56,6
	Gain annuel 2002-2013	0,41	0,44	0,35
	Gain annuel 1992-2002	0,49	0,53	0,46

Source : INStAD, RGPH 1992, 2002 et 2013

1.2. Politique et programmes en matière de fécondité au Bénin

La politique et les programmes en matière de fécondité sont extraits du document de la Déclaration de Politique de Population (DEPOLIPO) de 1996. L'un des objectifs de la DEPOLIPO est la promotion d'« une fécondité responsable ». Le document a fait l'objet d'une évaluation en 2003 qui a nécessité sa révision en 2006 puis en 2013, conduisant à revisiter l'objectif qui est désormais orienté vers la maîtrise de la dynamique démographique. De cet objectif, le Bénin mène une politique familiale visant l'espacement et la limitation des naissances.

De même, le vote de la loi N° 2021-12 modifiant et complétant la loi n° 2003-04 du 03 mars 2003 relative à la santé sexuelle et à la reproduction légalisant l'avortement au Bénin pourrait avoir un impact à long terme sur la réduction de la fécondité.

Le Plan National de Développement Sanitaire (PNDS) du Bénin de 2009-2018 et la Stratégie Nationale de Repositionnement de la Planification Familiale (SNRPF) de 2011-2015 prennent en compte la promotion d'une fécondité responsable. Le Gouvernement du Bénin dispose d'un plan de promotion de la PF tel qu'inscrit dans le partenariat de Ouagadougou. L'environnement juridique est également propice à la promotion de la planification familiale avec la loi relative à la santé sexuelle et reproductive. Cette loi constitue le cadre général de la réglementation de la santé de la reproduction au Bénin. Elle garantit les droits universels en matière de santé de la reproduction et inventorie l'essentiel des problèmes de droit relatifs aux mutilations génitales féminines, aux viols, aux violences conjugales et aux harcèlements sexuels. Elle donne l'accès, sans discrimination aux services de planification familiale.

Mieux, le Plan National de Développement (PND) 2018-2025, adopté le 24 Octobre 2018 offre pour le Bénin la triple opportunité d'atteindre la Vision Bénin 2025 et de se mettre sur le sentier la mise en œuvre des Agendas internationaux que sont les Objectifs de Développement Durables (ODD) à l'horizon 2030 ainsi que la Vision Africa 2063 de l'Union Africaine par le défi majeur de relever le développement du capital humain. Ce document constitue un cadre favorable pour la consolidation et la durabilité des acquis du Programme d'Action du Gouvernement (PAG 1 de 2016-2021 et PAG 2 de 2021-2026).

1.3. Politique et programmes en matière de santé au Bénin

L'étude de la mortalité au Bénin a mis en évidence l'importance de la mortalité des enfants dans la mortalité générale. En effet, malgré les efforts accomplis, plus de la moitié des décès observés au RGPH4 de 2013 est due au décès des enfants de moins de 5 ans. L'analyse des données du recensement de 2013 révèle que 68 enfants sur 1000 décèdent avant d'atteindre leur premier anniversaire, 41 enfants pour 1000 entre leur premier et cinquième anniversaire et 106 enfants pour 1000 entre la naissance et leur cinquième anniversaire. Or, parmi d'autres facteurs, la mortalité, celles des enfants en particulier, reflète l'état sanitaire de la population, d'où l'intérêt de présenter brièvement les politiques et programmes en matière de santé au Bénin. Le document de politique nationale de Santé du Bénin élaboré en 2009 constitue le cadre formel de référence en la matière. Ce document s'insère dans le Plan National de Développement Sanitaire (PNDS 2018-2022) afin de contribuer à l'amélioration de l'état de santé des populations et d'amener le pays à atteindre les objectifs internationaux aux niveaux régional et mondial en matière de santé et de développement. Le PNDS 2018-2022 est fondé entre autres sur le Plan National de Développement (PND), le Plan de Croissance pour le Développement Durable (PC2D), la politique du Secteur de la Santé, les Objectifs de Développement Durable, les conclusions et recommandations de l'évaluation à mi-parcours du PNDS 2009-2018, le PAG 2016-2021 et le rapport de la Commission Technique chargée des Reformes du secteur de la Santé (CTRSS).

Le Plan de Suivi-Evaluation et Revue (PSER) du PNDS vise comme objectifs de faire passer en 2022 le taux de fréquentation des services de santé à 60%, le taux de mortalité néonatale à 29‰, le taux de mortalité maternelle à 225 décès maternels pour 100 000 naissances vivantes ; le taux de mortalité infanto-juvénile à 77 ‰ ; la prévalence contraceptive à 19 % et la couverture vaccinale complète à 52%. Ces niveaux d'indicateurs définis par le PSER du PNDS sont en parfaite harmonie avec ceux définis par les ODD pour lesquels il est attendu d'ici 2030, un taux de mortalité maternelle de 125 décès maternels pour 100 000 naissances vivantes ; un taux de mortalité infanto-juvénile de 65 ‰ ; un taux de mortalité néonatale de 19 ‰ et une Couverture vaccinale complète de 80%.

Par ailleurs, il faut noter qu'en 2020, de nouveaux cadres d'orientation stratégique de la politique sanitaire et pharmaceutique ont été mis en place. Il s'agit entre autre de l'Agence Nationale des Soins de Santé Primaire (ANSSP) qui, en matière préventive, s'occupe de la coordination de tout ce qui sera décidé dans le domaine des soins de santé primaire, de l'ABRP qui doit assurer la disponibilité des produits de santé de qualité et assurer l'exercice de la profession dans les règles de l'art sans oublier un projet phare du PAG, l'Assurance pour le Renforcement du Capital Humain (ARCH), mise en place à travers l'Agence Nationale de la Protection Sociale (ANPS) et ses démembrements. Notons également que le document de Politique Nationale de la Santé Communautaire (PNSC) actualisé en 2021 a été dicté par : la PNS 2018-2030 : donnant les grandes orientations stratégiques du secteur santé ; les ODD qui prévoient la fin des épidémies d'ici 2030 ; la mise en place du CNLS-TP ; l'élaboration d'un Plan Stratégique National Intégré orienté vers l'Elimination dans la perspective « one Health ». Enfin le vote de la loi N° 2021-12 modifiant et complétant la loi n° 2003-04 du 03 mars 2003 relative à la santé sexuelle et à la reproduction légalisant l'avortement au Bénin pourrait contribuer à

la réduction des complications et donc la réduction de la mortalité maternelle liées aux avortements.

Tous ces documents de politique et programmes de même que les cadres d'orientation stratégique mis en place auront à coup sûr, à court, moyen et long terme, des effets sur la dynamique de la population.

1.4. Politique et programmes en matière de migration/urbanisation au Bénin

En l'absence d'une politique nationale de gestion des migrations clairement définie, la Déclaration de politique de population (DEPOLIPO), adoptée en 1996 et révisée en 2006, fait office de cadre stratégique. Sa mise en œuvre échoit à l'ensemble des ministères sectoriels, la Commission nationale des ressources humaines et de la population (CNRHP) servant d'instance de coordination et de suivi. La DEPOLIPO et son cadre institutionnel de suivi semblent toutefois être mal connus de nombreux acteurs en charge de la gestion des migrations au Bénin.

Par ailleurs, le Programme Migration pour le Développement en Afrique (MIDA) a été approuvé par l'Union Africaine en juillet 2001 au sommet des Chefs d'Etat et de gouvernement à Lusaka (Zambie) et va au-delà de la réinsertion des expatriés qualifiés dans leur pays d'origine en prévoyant, plus largement, de mobiliser les compétences et les ressources financières des Africains émigrés pour le développement de l'Afrique. Le Bénin a souscrit à ce programme l'année de son adhésion à l'OIM, en 2001. Le Programme MIDA-Bénin devait démarrer en 2002 mais pour plusieurs raisons notamment de financement, il a démarré en 2003 et est entré dans sa phase opérationnelle en 2006. Le programme MIDA-Bénin s'occupe des Béninois de l'extérieur par le biais de deux grands volets :

- transfert des compétences de la diaspora béninoise surtout dans les domaines scientifique et technique ;
- transfert de fonds des migrants.

Aussi, le projet Partenariat pour la gestion des migrations professionnelles (PGMP) s'inscrit-il dans le cadre du programme thématique Migration et Asile 2007-2013, mis en place par l'Union Européenne pour aider les pays tiers à mieux gérer les flux migratoires dans toutes leurs dimensions. Il a démarré le 1er janvier 2009 et appuie le Bénin, le Cameroun, le Mali et le Sénégal dans la gestion des migrations professionnelles de leurs ressortissants avec les pays membres de l'Union européenne dans une approche globale du cycle migratoire. Les principales actions menées au niveau national concernent entre autres la réalisation du profil national de la migration au Bénin et du répertoire des structures en charge de la migration professionnelle au Bénin. Les activités transversales concernent entre autres les séminaires de formation et d'échanges ainsi que l'élaboration du Répertoire opérationnel africain des métiers et emplois (ROAME) pour faciliter l'intermédiation et le rapprochement des offres et des demandes d'emploi.

1.5. Politique et programmes en matière d'éducation au Bénin

Selon les résultats définitifs du 4^{ème} Recensement Général de la Population et de l'Habitation, la population béninoise connaît une forte croissance et a augmenté considérablement depuis

1992. En effet, de 4,9 millions en 1992, elle est passée à 10 millions en 2013. Les prévisions de l'INSAE laissent présager d'une poursuite de la croissance de la population qui atteindrait environ 15,8 millions en 2030. La population béninoise va croître moins vite que par le passé en raison d'une anticipation à la baisse de la natalité avec comme conséquence une croissance plus faible de la population jeune en l'occurrence les moins de 15 ans mais une croissance à des niveaux plus élevés pour les 16- 23 ans. En 2015, la population scolarisable, du préscolaire au secondaire, en l'occurrence les enfants et les jeunes adultes âgés de 3 à 18 ans était estimée à 4,7 millions d'enfants, représentant une proportion de 44,4% de la population totale.

À l'avènement du nouveau gouvernement installé en 2016 au Bénin, certains documents de politique nationale d'éducation, ont été révisés ou élaborés prenant en compte les réalités liées au système éducatif béninois et ce relativement aux exigences internationales en matière de développement durable. Il s'agit entre autres des documents de politiques tels que : le Programme d'Action du Gouvernement (PAG) 2016-2021, le Plan Sectoriel de l'Education (PSE) 2018-2030 ; le Programme de Croissance pour le Développement Durable (PC2D) 2018-2025 ; le Plan National de Développement (PND) 2018-2025 ; la Politique Nationale Enseignante (PNE), la politique de l'Enseignement et de la Formation Technique et Professionnelle (EFTP) et la Stratégie de Renforcement des Alternatives Educatives (SRAE) au Bénin.

1.6. Politique et programmes en matière d'emploi au Bénin

Des avancées notables ont été enregistrées en termes de politiques et programmes en matière d'emploi au Bénin. Nous avons entre autres, le programme d'action du Gouvernement, le document de politique nationale pour l'emploi, l'organisation d'un forum sur l'emploi des jeunes, la mise en œuvre de nombreux programmes et projets de promotion de l'emploi et de mise en place d'un dispositif d'appui à la promotion de l'emploi. En effet, le Gouvernement a inscrit dans son programme d'actions intitulé le « Bénin Révélé » la relance économique et les réformes y afférentes dans une perspective de rupture, en vue de créer plus de richesses et d'emplois et d'accroître le bien-être en assurant un revenu décent et une protection sociale universelle à toutes les béninoises et à tous les béninois. En se conformant à l'Agenda 2030 des Objectifs du Développement Durable (ODD), la Vision Bénin-Alafia 2025 et le Plan National de Développement (PND), le Programme d'Action du Gouvernement (PAG 2016-2021) est structuré autour de trois (03) piliers³ :

1. Consolider la démocratie, l'Etat de droit et la bonne gouvernance en renforçant les bases de la démocratie et l'Etat de droit et en améliorant la gouvernance.
2. Engager la transformation structurelle de l'économie par l'assainissement du cadre macroéconomique et le maintien de la stabilité ; l'amélioration de la croissance économique ; l'amélioration des performances de l'éducation.
3. Améliorer les conditions de vie des populations en renforçant les services sociaux de base et la protection sociale ; en assurant le développement équilibré et durable de l'espace national.

³ ERI-ESI, 2018

Ce programme s'inscrit dans la vision du gouvernement en matière de promotion d'emploi. Cette vision stipule que « A l'horizon 2025, toutes les Béninoises et tous les Béninois en âge de travailler disposent d'un emploi susceptible de leur procurer un revenu permettant de satisfaire leurs besoins vitaux et leur bien-être intégral »⁴. De cette vision, découle les objectifs spécifiques ci-après :

OS1 : Renforcer le capital humain pour améliorer la productivité des entreprises et l'inclusivité de la croissance économique

- Améliorer la coordination et la gouvernance du dispositif de développement des compétences (Formation Professionnelle et Technique)
- Orienter la formation professionnelle et technique (Développement des compétences) en fonction de la demande et non plus seulement de l'offre.
 - Appui à l'employabilité et à la promotion des emplois productifs dans le sous-secteur de l'agriculture ;
 - Appui à l'employabilité et à la promotion des emplois productifs dans les sous-secteurs de la pêche, de l'élevage et de l'environnement ;
 - Appui à l'amélioration de l'employabilité et à la promotion des emplois productifs, rémunérateurs et durables dans le secteur informel ;
 - Appui à l'employabilité et à la promotion des emplois productifs dans le sous-secteur du numérique.
- Améliorer le système d'information sur le marché de l'emploi, pour identifier les besoins en compétences dans les secteurs formel et informel.
- Mettre en place des normes de qualité de la formation (l'assurance-qualité).
- Assurer le financement de la Formation Professionnelle et Technique.

OS2 : Renforcer le mécanisme de promotion de l'emploi

- Gérer le stock existant de demandeurs d'emplois
- Renforcer l'éducation à l'entrepreneuriat et la mise en valeur des compétences entrepreneuriales
 - Multiplier les concours en entrepreneuriat en partenariat avec le secteur privé
 - Promouvoir des incubateurs d'entreprises publics et privés ou mixtes
 - Accompagner le secteur privé béninois à créer une ou des sociétés de capital-investissement dédié aux jeunes entrepreneurs à fort potentiel
 - Réaliser un audit des services publics de l'emploi dédiés à l'entrepreneuriat pour assurer l'efficacité et l'efficience de la mise en œuvre de la stratégie de développement de l'entrepreneuriat
 - Promouvoir l'emploi des jeunes
 - Promouvoir l'emploi des femmes
 - Evaluer les aides à l'emploi pour les renforcer, les rendre plus efficaces et efficients
 - Dynamiser les économies locales

⁴ ERI-ESI, 2018

OS3 : Améliorer l'efficacité et l'efficience des politiques transversales et sectorielles en termes de création d'emplois

OS4 : Améliorer la gouvernance du secteur de l'emploi

- Renforcer la Commission Nationale pour l'Emploi (CNE) ;
- Renforcer la mission d'animation et de coordination relevant du ministère chargé de l'emploi ;
- Mettre en place le Guichet Unique de Promotion de l'Emploi

La Politique Nationale de l'Emploi (PNE) pour la période 2020-2025⁵ quant à elle relève six défis majeurs : la transformation structurelle de l'économie, la réforme du système éducatif, la réforme du dispositif de promotion de l'emploi, la territorialisation de la gouvernance de la promotion de l'emploi, la disponibilité régulière d'informations fiables sur le marché du travail et la généralisation de la prévoyance sociale. Elle vise comme objectifs spécifiques l'amélioration de l'employabilité des diplômés sortis du système éducatif ; la réduction du sous-emploi et du chômage de longue durée ; la promotion d'une gouvernance générale de qualité et l'amélioration de la gouvernance du marché de l'emploi.

Toutes ces mesures incitatives à la promotion de l'emploi au Bénin vont certainement engendrer une dynamique positive pour la croissance de la population active.

2. Paramètres, méthodologie et hypothèses de projection

2.1. Données de base et paramètres de projection

2.1.1. Données de base : échelle des valeurs, période de projection et population de l'année de base

- Les valeurs d'entrée des paramètres de projection sont en unités pour l'effectif des populations et en chiffres décimaux pour les différents taux et indices.
- Les projections sont réalisées sur la période de 2013 à 2063 avec l'année 2013 comme année de référence (année de réalisation du quatrième RGPH). Les résultats sont présentés par année d'âge et par groupes d'âges quinquennaux.
- La population de l'année de référence est celle issue des résultats du RGPH4 de 2013. Le recensement ayant été réalisé du 13 au 31 mai 2013, la population de référence a été ainsi ramenée au 1^{er} juillet 2013⁶, afin d'obtenir les résultats de projection en milieu d'année. Les effectifs de la population sont présentés selon la structure par âge et par sexe en tenant compte de la population totale et de celle du milieu de résidence (ensemble, urbain et rural).

⁵ Ministère des petites et moyennes entreprises et de la promotion de l'emploi : Politique National de l'Emploi 2020-2025 ; 58p.

⁶ Calcul effectué au moyen du progiciel PASEX (MOVEPOP)

2.1.2. Paramètres de projection

2.1.2.1. Population totale, urbaine et rurale

La structure de la population de base est celle obtenue au recensement de 2013 ramenée au 1^{er} juillet 2013 (Tableau 2.3). La prise en compte de la population urbaine/rurale se fera à partir du taux d'accroissement de la population urbaine/rurale entre 2002 et 2013 en supposant constant le rythme de croissance de la population urbaine/rurale au cours de la période de projection (2013-2063). Les différents taux d'accroissement de la population urbaine/rurale observés au cours des recensements passés sont présentés dans le tableau 2.1. A la fin de la période de projection, on s'attend à obtenir une population ayant la même structure.

Tableau 2.1 : Taux d'accroissement de la population urbaine/rurale entre 2002 et 2013

	1992-2002	2002-2013
Bénin	3,25	3,52
Urbain	4,12	4,79
Rural	2,74	2,63

Source : INStAD, RGPH3 et RGPH4 - 2002 et 2013

Tableau 2.2 : Structure par âge et sexe des populations totale, urbaine et rurale du Bénin en 2013

Groupes d'âges	Tous milieux			Milieu urbain			Milieu rural		
	Total	Masculin	Féminin	Total	Masculin	Féminin	Total	Masculin	Féminin
Total	10 008 749	4 887 820	5 120 929	4 460 503	2 172 861	2 287 642	5 548 246	2 714 959	2 833 287
00-04 ans	1 699 406	858 727	840 679	712 235	359 868	352 367	987 171	498 859	488 312
05-09 ans	1 668 946	846 108	822 838	672 860	337 491	335 369	996 086	508 617	487 469
10-14 ans	1 300 740	670 401	630 339	555 175	276 091	279 084	745 565	394 310	351 255
15-19 ans	1 019 846	517 462	502 384	463 965	231 280	232 685	555 881	286 182	269 699
20-24 ans	863 417	390 649	472 768	421 444	196 482	224 962	441 973	194 167	247 806
25-29 ans	774 097	331 700	442 397	375 207	166 011	209 196	398 890	165 689	233 201
30-34 ans	650 820	297 480	353 340	310 840	146 690	164 150	339 980	150 790	189 190
35-39 ans	514 558	242 728	271 830	245 113	118 138	126 975	269 445	124 590	144 855
40-44 ans	410 238	203 206	207 032	191 621	96 487	95 134	218 617	106 719	111 898
45-49 ans	273 165	135 553	137 612	134 856	67 494	67 362	138 309	68 059	70 250
50-54 ans	259 946	126 412	133 534	120 311	58 818	61 493	139 635	67 594	72 041
55-59 ans	131 012	66 034	64 978	67 053	33 579	33 474	63 959	32 455	31 504
60-64 ans	161 136	76 183	84 953	70 048	32 945	37 103	91 088	43 238	47 850
65-69 ans	74 102	35 254	38 848	35 262	16 526	18 736	38 840	18 728	20 112
70-74 ans	84 888	38 075	46 813	34 287	14 894	19 393	50 601	23 181	27 420
75-79 ans	35 302	15 419	19 883	15 669	6 431	9 238	19 633	8 988	10 645
80 ans et+	87 130	36 429	50 701	34 557	13 636	20 921	52 573	22 793	29 780

Source : INStAD, RGPH4-2013

Tableau 2.3 : Structure par âge et par sexe de la population du Bénin ramenée au 1er juillet 2013

Groupes d'âges	Tous milieux			Milieu urbain			Milieu rural		
	Total	Masculin	Féminin	Total	Masculin	Féminin	Total	Masculin	Féminin
Total	10 037 181	4 901 705	5 135 476	4 477 356	2 181 071	2 296 285	5 559 825	2 720 634	2 839 191
00-04 ans	1 704 233	861 166	843 067	714 981	361 270	353 711	987 171	498 859	488 312
05-09 ans	1 673 687	848 512	825 175	675 456	338 807	336 649	996 086	508 617	487 469
10-14 ans	1 304 435	672 305	632 130	557 316	277 167	280 149	745 565	394 310	351 255
15-19 ans	1 022 743	518 932	503 811	465 755	232 181	233 574	555 881	286 182	269 699
20-24 ans	865 870	391 759	474 111	423 068	197 248	225 820	441 973	194 167	247 806
25-29 ans	776 296	332 642	443 654	376 651	166 657	209 994	398 890	165 689	233 201
30-34 ans	652 669	298 325	354 344	312 039	147 262	164 777	339 980	150 790	189 190
35-39 ans	516 020	243 418	272 602	246 059	118 599	127 460	269 445	124 590	144 855
40-44 ans	411 403	203 783	207 620	192 360	96 863	95 497	218 617	106 719	111 898
45-49 ans	273 941	135 938	138 003	135 376	67 757	67 619	138 309	68 059	70 250
50-54 ans	260 684	126 771	133 913	120 774	59 047	61 727	139 635	67 594	72 041
55-59 ans	131 385	66 222	65 163	67 312	33 710	33 602	63 959	32 455	31 504
60-64 ans	161 593	76 399	85 194	70 318	33 073	37 245	91 088	43 238	47 850
65-69 ans	74 313	35 354	38 959	35 397	16 590	18 807	38 840	18 728	20 112
70-74 ans	85 129	38 184	46 945	34 419	14 952	19 467	50 601	23 181	27 420
75-79 ans	35 402	15 462	19 940	15 730	6 457	9 273	19 633	8 988	10 645
80 ans et+	87 378	36 533	50 845	34 345	13 431	20 914	52 573	22 793	29 780

Source : INSAE, RGPH, 2013

2.1.2.2. Fécondité

Taux de fécondité par âge

Les données collectées lors des différentes enquêtes et recensements permettent de retracer les tendances passées de la fécondité à partir des taux de fécondité par âge.

Graphique 2.1 : Évolution du taux de fécondité par âge

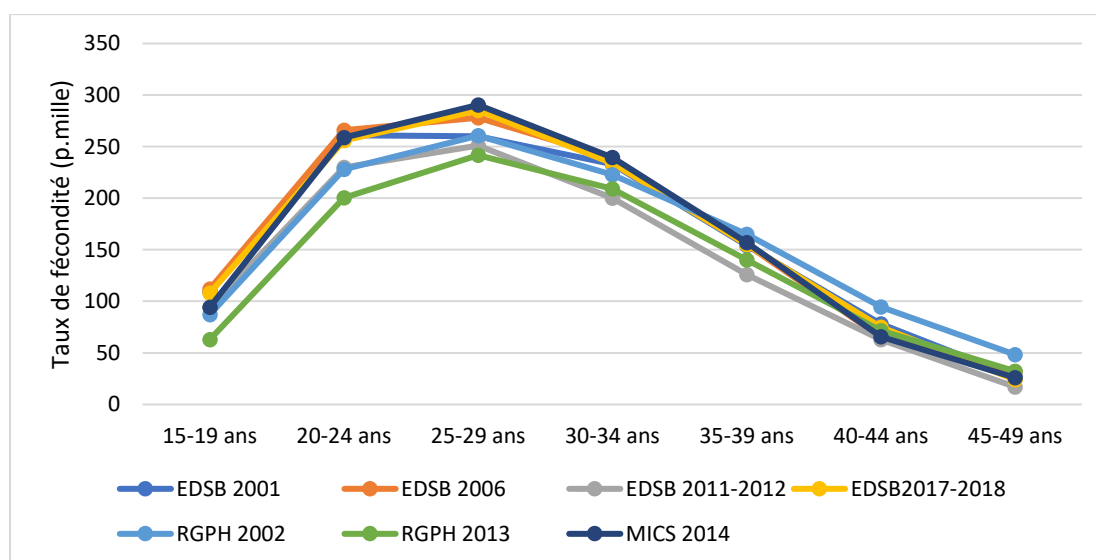

Source : INStaD, EDSB 2, 3, 4,5 et RGPH 3, 4 et MICS 1

Quelle que soit l'année considérée, les courbes des taux de fécondité présentent une allure du schéma classique d'évolution (Graphique 2.1). En effet, la fécondité est très précoce aux âges 15-19 ans, augmente significativement entre 20-29 ans avant de décroître de manière régulière à 45-49 ans.

Sur la période de 2013 à 2063, les taux de fécondité par âge respectifs seront introduits dans le modèle de projection.

Tableau 2.4 : Taux de fécondité (‰) par groupe d'âges au Bénin

Groupe d'âges	EDSB 2001	EDSB 2006	EDSB 2011-2012	EDSB 2017-2018	MICS 2014	RGPH 1992	RGPH 2002	RGPH 2013
15-19 ans	109	112	94	108	94,3	140	87	63,0
20-24 ans	261	266	230	256	258,8	286	228	200,4
25-29 ans	260	278	251	285	290,4	306	261	241,7
30-34 ans	233	239	200	234	239,7	226	223	209,2
35-39 ans	154	155	126	155	157,0	169	164	140,1
40-44 ans	78	65	63	75	65,8	72	95	71,4
45-49 ans	27	32	17	24	25,9	26	48	32,2
TBN	41,1	41,5	33,3	40,5	39,7	47,3	41,2	36,4

Indice Synthétique de Fécondité

L'Indice Synthétique de Fécondité (ISF) est le nombre moyen d'enfants nés vivants au cours de sa vie féconde. Elle est la somme du produit des taux de fécondité par groupe d'âges et des amplitudes correspondantes. Cet indicateur est utilisé dans le modèle de projection pour définir le niveau probable de la fécondité en 2063.

Graphique 2.3 : Indice synthétique de fécondité entre 1982 et 2017

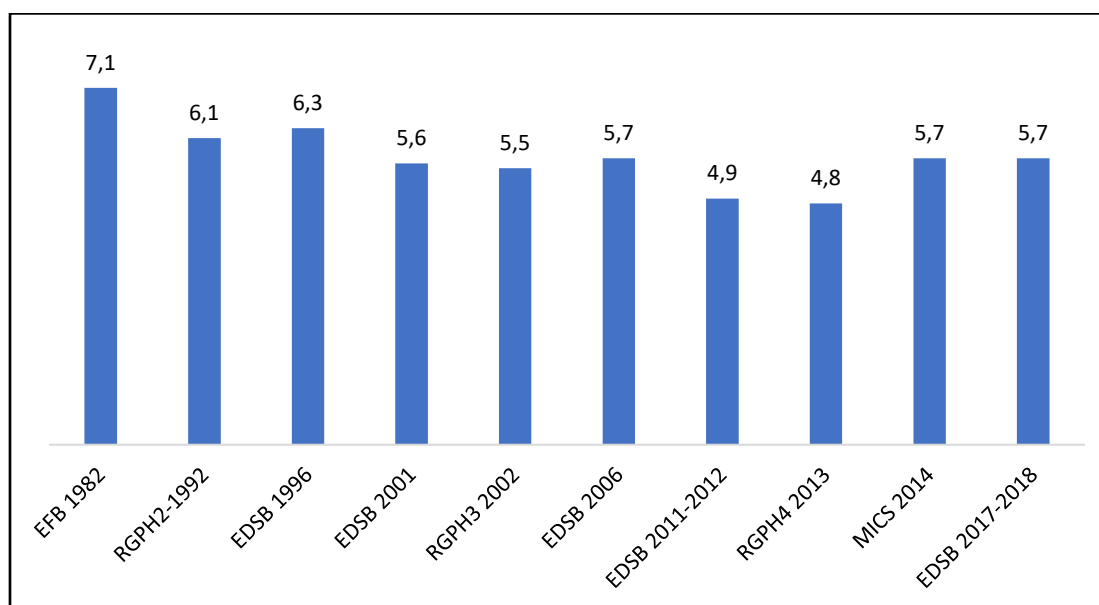

De 1982 à 2017, on note une baisse régulière de l'ISF passant de 7,1 enfants par femme à 6,3 en 1996 puis se stabilise autour de 5,7 enfants par femme entre 2006 et 2017.

Calcul de la contribution de chaque groupe d'âges à la fécondité

Dans le cadre de la projection de la population, il sera utilisé la structure de la fécondité par groupe d'âges en pourcentage.

Les effets induits de certains programmes spécifiques de la santé de la reproduction pourraient mettre en exergue le danger de la fécondité précoce, rapprochée ou tardive. On estime ainsi que la contribution des groupes d'âges 15-19 et 35 ans et plus devrait baisser de moitié. Le reste est réparti de façon proportionnelle sur les autres groupes d'âges. Le tableau 2.5 présente les contributions par groupe d'âges pour 2013 et 2063.

Tableau 2.5 : Contribution de chaque groupe d'âges à la fécondité pour 2013 et 2063

Groupes d'âges	Année de base 2013			Année finale : 2063	
	Taux de fécondité	Contribution des groupes d'âges	Contribution des groupes d'âges (en %)	Contribution	Contribution (en %)
15-19 ans	108	0,095	9,50	0,047	4,75
20-24 ans	256	0,225	22,52	0,278	27,77
25-29 ans	285	0,251	25,07	0,309	30,92
30-34 ans	234	0,206	20,58	0,254	25,39
35-39 ans	155	0,136	13,63	0,068	6,82
40-44 ans	75	0,066	6,60	0,033	3,30
45-49 ans	24	0,021	2,11	0,011	1,06

2.1.2.3. Mortalité

L'espérance de vie à la naissance est l'indicateur utilisé pour mesurer le niveau de la mortalité. Elle indique le nombre d'années qu'un nouveau-né devrait vivre si les règles générales de mortalité au moment de sa naissance devaient rester les mêmes tout au long de sa vie. Le tableau 2.6 présente l'évolution de l'espérance de vie à la naissance désagrégée selon le sexe depuis 1992 à l'année de référence 2013.

Tableau 2.6 : Évolution de l'espérance de vie à la naissance et du gain annuel par milieu de résidence au Bénin de 1992 à 2013

Espérance de vie à la naissance/Gains annuels	Années/Périodes	Sexe		
		Ensemble	Masculin	Féminin
Ensemble du Bénin				
Espérance de vie à la naissance	2013	63,84	62,22	65,24
	2002	59,2	57,18	61,25
	1992	54,2	51,83	56,61
Gain annuel	2002-2013	0,4106	0,446	0,3531
Gain annuel	1992-2002	0,4996	0,535	0,4636
Milieu urbain				
Espérance de vie à la naissance	2013	64,74	62,02	67,54
	2002	60,72	57,83	64,23
	1992	57,27	55,41	59,22
Gain annuel	2002-2013	0,3558	0,3708	0,2929
Gain annuel	1992-2002	0,345	0,2418	0,5005
Milieu rural				
Espérance de vie à la naissance	2013	61,88	60,3	64,81
	2002	57,33	57,04	58,11
	1992	52,7	50,1	55,36
Gain annuel	2002-2013	0,4027	0,2885	0,5929
Gain annuel	1992-2002	0,463	0,6938	0,2748

Au Bénin, selon les résultats du RGPH4, un enfant né en 2013 peut espérer vivre en moyenne 63,84 ans, si la structure actuelle de la mortalité demeure la même (tableau 2.6). Selon le sexe, on observe des variations sur la durée de vie moyenne ; les femmes ont une espérance de vie supérieure à celle des hommes (65,24 ans contre 62,22 ans).

Par rapport au RGPH3 où l'espérance de vie à la naissance était de 59,20 ans, 57,18 ans et 61,25 ans respectivement pour l'ensemble, le sexe masculin et féminin, on a enregistré un gain annuel de 0,41 an pour l'ensemble; 0,45 an pour le sexe masculin et 0,35 an pour le sexe féminin. La surmortalité masculine est confirmée par l'écart de 3,02 ans qui sépare l'espérance de vie à la naissance des hommes de celle des femmes. Si ce rythme se maintenait à l'horizon 2063, l'espérance de vie à la naissance serait de 84,5 ans pour le sexe masculin et 83,0 ans pour le sexe féminin. Ce qui serait d'une part surréaliste au regard des conditions socio sanitaires actuelles du Bénin d'une part, les hommes vivraient plus longtemps que les femmes d'autre part.

Pour estimer l'espérance de vie à la naissance attendue pour 2063 au Bénin, le modèle opérationnel de baisse de la mortalité mis au point par le Secrétariat des Nations Unies⁷ (1979) pour estimer l'espérance de vie à la naissance a servi de base. Tablant sur l'hypothèse d'une association positive entre le développement socio-économique, l'amélioration des services de

⁷Extrait de "Hypothèses de projection de la mortalité en l'absence de la pandémie du VIH/Sida", note de Richard Dackam Ngatchou.

santé et la baisse des taux de mortalité, ce modèle pose de plus pour postulat un accroissement d'espérance de vie à la naissance de 2,54 années pour chaque sexe au cours des périodes quinquennales successives jusqu'à l'âge de 55 ans, puis, un taux d'accroissement progressivement moindre entre 55-75 ans pour les hommes et entre 55-80 ans pour les femmes.

Le modèle de table type de mortalité retenue pour la projection est celui de Coale & Demeny Nord. Ce faisant, et en présumant une absence de catastrophes (guerre, épidémie nationale ou mondiale, etc.), l'application du modèle opérationnel de baisse de la mortalité défini par les Nations Unies en 1979 donne comme espérance de vie à la naissance attendue pour 2063 pour les hommes 71,4 ans et pour les femmes 77,1 ans.

Tableau 2.7 : Modèle opérationnel de baisse de la mortalité (Nations Unies 1979)

Espérance de vie à la naissance	Augmentation moyenne (en année)	
	Masculin	Féminin
Moins de 55 ans	0,50	0,50
55,0 à 57,5 ans	0,44	0,48
57,5 à 60,0 ans	0,41	0,46
60,0 à 62,5 ans	0,38	0,44
62,5 à 65,0 ans	0,35	0,42
65,0 à 67,5 ans	0,24	0,4
67,5 à 70,0 ans	0,15	0,36
70,0 à 72,5 ans	0,09	0,28
72,5 à 75,0 ans	0,04	0,20
75,0 à 77,5 ans	-	0,14
77,5 à 80,0 ans	-	0,04

Source : Note de Dackam R

Tableau 2.8 : Valeurs de l'espérance de vie à la naissance retenue pour 2013 et 2063

Sexe	Espérance de vie à la naissance (année)	
	Année de base : 2013	Période finale : 2063
Masculin	62,2	71,35
Féminin	65,2	77,22

2.1.2.4. Urbanisation

Les résultats issus des différents RGPH au Bénin montrent que le niveau de l'urbanisation est relativement faible. En effet, en 2013 moins de la moitié de la population béninoise vivait en milieu urbain (44,6%). Ce niveau d'urbanisation était de 16% en 1960.

Tableau 2.9 : Taux d'urbanisation du Bénin de 1960 à 2013

Année	Taux d'urbanisation (%)	Ecart entre deux dates
1960	16,0	-
1979	26,5	10,5
1992	35,9	9,4
2002	38,9	3,0
2013	44,6	5,7

Pour la réalisation de la projection, cette tendance serait maintenue avec un taux d'accroissement calculé de 4,6% en milieu urbain et 2,7% en milieu rural.

2.1.2.5. Migration

Le Bénin a réalisé en 2020 la deuxième Enquête Nationale sur la Migration dont les résultats ont permis d'obtenir le taux net de migration négatif de 1,1%.

Pour cette projection, on estime qu'à l'horizon 2063, le solde migratoire serait au moins nul. En effet, la République du Bénin s'est dotée d'un Plan National de Développement (2018-2025) dont l'objectif général est d'atteindre une croissance soutenue, inclusive et durable de 10 % à l'horizon 2025. Le pays s'est également doté d'un Programme de Croissance pour le Développement Durable (2018-2021). Ces deux documents programmatiques sont élaborés dans un contexte marqué par un paradigme de développement inspiré du Programme d'Actions du Gouvernement (2016-2021) qui a vocation à accroître le pouvoir d'achat, améliorer le bien-être et la protection sociale des populations, de dynamiser l'économie et de faire rayonner le Bénin à l'international.

Tableau 2.10 : Contribution (%) des groupes d'âge à la migration des résidents au Bénin dont le lieu de résidence antérieur est l'étranger en 2013

Groupe d'âges	Masculin	Féminin
00-05	8,73	9,04
05-9	10,58	10,90
10-14	8,97	8,50
15-19	8,80	9,10
20-24	8,99	12,14
25-29	9,52	12,54
30-34	9,69	10,02
35-39	7,82	7,15
40-44	7,06	5,88
45-49	4,60	3,81
50-54	4,77	3,53
55-59	2,48	1,62
60-64	2,92	2,09
65-69	1,39	0,89
70-74	1,54	1,09
75-79	0,66	0,46
80 ans &+	1,49	1,21

Source : INStad, RGPH, 2013

2.2. Hypothèses de projection

Hypothèse 1 (Pessimiste) : Le niveau de fécondité serait de 4,7 enfants par femme, ce qui correspond au nombre idéal d'enfant en milieu urbain du Bénin en 2017.

Hypothèse 2 (Moyenne) : Le niveau de fécondité serait de 3,7 enfants par femme, ce qui correspond au rythme de la baisse de fécondité observé entre 1982 et 2017

Hypothèse 3 (Optimiste) : Le niveau de fécondité serait de 3 enfants par femme. Le parlement des chefs d'état des pays de l'Afrique de l'ouest, de la Mauritanie et du Tchad, recommande aux pays de mener des actions pour atteindre un ISF de 3 enfants par femme d'ici 2030. S'appuyant sur les différentes enquêtes socio-démographiques réalisées au Bénin, cet objectif ne pourra pas être atteint en 2030, raison pour laquelle il a été repoussé à l'horizon 2063.

2.3. Méthodologie de projection

La méthodologie de projection utilisée est celle des composantes. Selon cette méthode, l'effectif de la population d'une région donnée à un moment quelconque noté t est déterminé à partir de sa valeur à un moment antérieur noté t_0 à laquelle, on ajoute les naissances et on retranche les décès survenus entre les deux moments, ainsi que la différence entre les personnes qui entrent et sortent de cette région. Cette méthodologie est implémentée via le logiciel SPECTRUM sous le module DEMPROJ, dont l'utilisation a permis de produire les résultats de projection contenus dans ce document.

3. Résultats des projections

3.1. Projection de la population du Bénin par groupes d'âges quinquennaux et par sexe de 2014 à 2063

PROJECTION DE LA POPULATION DU BENIN DE 2014 A 2063

REPARTITION PAR GROUPE D'AGES QUINQUENNAUX

Groupe d'âges	2014			Groupe d'âges	2015		
	Ensemble	Masculin	Féminin		Ensemble	Masculin	Féminin
00-04 ans	1 774 374	899 343	875 031	00-04 ans	1 847 892	939 041	908 851
05-09 ans	1 680 698	851 025	829 673	05-09 ans	1 673 581	846 947	826 634
10-14 ans	1 366 353	702 702	663 651	10-14 ans	1 432 417	734 484	697 933
15-19 ans	1 054 312	540 902	513 410	15-19 ans	1 090 745	563 095	527 650
20-24 ans	872 955	405 318	467 637	20-24 ans	884 091	422 319	461 772
25-29 ans	777 593	333 773	443 820	25-29 ans	777 346	336 149	441 197
30-34 ans	663 696	299 065	364 631	30-34 ans	674 035	298 680	375 355
35-39 ans	528 401	247 484	280 917	35-39 ans	542 374	252 730	289 644
40-44 ans	424 126	208 219	215 907	40-44 ans	433 483	210 376	223 107
45-49 ans	284 698	141 607	143 091	45-49 ans	303 159	150 957	152 202
50-54 ans	261 989	127 120	134 869	50-54 ans	254 593	123 606	130 987
55-59 ans	143 453	71 652	71 801	55-59 ans	165 921	81 637	84 284
60-64 ans	154 278	73 160	81 118	60-64 ans	138 681	66 324	72 357
65-69 ans	83 681	39 547	44 134	65-69 ans	99 633	46 600	53 033
70-74 ans	79 976	35 858	44 118	70-74 ans	70 212	31 578	38 634
75-79 ans	39 653	17 249	22 404	75-79 ans	47 385	20 551	26 834
80 ans &+	77 619	32 207	45 412	80 ans &+	67 357	27 647	39 710
Total	10 267 855	5 026 231	5 241 624	Total	10 502 905	5 152 721	5 350 184

Groupe d'âges	2016			Groupe d'âges	2017		
	Ensemble	Masculin	Féminin		Ensemble	Masculin	Féminin
00-04 ans	1 924 661	980 189	944 472	00-04 ans	2 005 547	1 023 262	982 285
05-09 ans	1 655 628	837 868	817 760	05-09 ans	1 631 013	825 788	805 225
10-14 ans	1 496 981	765 131	731 850	10-14 ans	1 553 083	791 464	761 619
15-19 ans	1 132 929	586 300	546 629	15-19 ans	1 182 055	611 710	570 345
20-24 ans	900 036	442 005	458 031	20-24 ans	921 516	463 315	458 201
25-29 ans	776 990	340 465	436 525	25-29 ans	778 432	347 544	430 888
30-34 ans	683 144	297 812	385 332	30-34 ans	690 378	297 342	393 036
35-39 ans	557 087	258 274	298 813	35-39 ans	571 412	262 918	308 494
40-44 ans	441 129	211 345	229 784	40-44 ans	449 525	212 710	236 815
45-49 ans	325 840	162 095	163 745	45-49 ans	347 822	172 399	175 423
50-54 ans	243 701	118 677	125 024	50-54 ans	236 570	115 707	120 863
55-59 ans	192 565	93 389	99 176	55-59 ans	214 960	103 181	111 779
60-64 ans	120 973	58 628	62 345	60-64 ans	109 306	53 645	55 661
65-69 ans	116 987	54 214	62 773	65-69 ans	129 195	59 529	69 666
70-74 ans	59 906	27 135	32 771	70-74 ans	54 042	24 680	29 362
75-79 ans	54 693	23 647	31 046	75-79 ans	58 439	25 187	33 252
80 ans &+	59 271	24 053	35 218	80 ans &+	54 074	21 734	32 340
Total	10 742 521	5 281 227	5 461 294	Total	10 987 369	5 412 115	5 575 254

Groupe d'âges	2018		
	Ensemble	Masculin	Féminin
00-04 ans	2 091 421	1 068 711	1 022 710
05-09 ans	1 604 082	812 790	791 292
10-14 ans	1 595 039	810 890	784 149
15-19 ans	1 238 182	639 840	598 342
20-24 ans	948 967	485 469	463 498
25-29 ans	783 210	357 930	425 280
30-34 ans	695 452	297 967	397 485
35-39 ans	584 567	265 918	318 649
40-44 ans	460 275	215 508	244 767
45-49 ans	365 787	180 125	185 662
50-54 ans	237 991	116 872	121 119
55-59 ans	227 717	108 667	119 050
60-64 ans	108 692	53 537	55 155
65-69 ans	132 502	60 936	71 566
70-74 ans	55 226	25 309	29 917
75-79 ans	57 481	24 706	32 775
80 ans &+	51 553	20 585	30 968
Total	11 238 144	5 545 760	5 692 384

Groupe d'âges	2019		
	Ensemble	Masculin	Féminin
00-04 ans	2 102 777	1 074 321	1 028 456
05-09 ans	1 675 090	851 208	823 882
10-14 ans	1 603 525	814 079	789 446
15-19 ans	1 300 960	670 604	630 356
20-24 ans	981 623	507 764	473 859
25-29 ans	791 804	371 933	419 871
30-34 ans	698 307	299 746	398 561
35-39 ans	596 747	267 238	329 509
40-44 ans	473 514	220 024	253 490
45-49 ans	378 974	184 815	194 159
50-54 ans	249 217	122 763	126 454
55-59 ans	229 168	109 114	120 054
60-64 ans	120 883	59 032	61 851
65-69 ans	125 537	57 885	67 652
70-74 ans	64 246	29 322	34 924
75-79 ans	53 061	22 748	30 313
80 ans &+	50 076	19 908	30 168
Total	11 495 509	5 682 504	5 813 005

Groupe d'âges	2020		
	Ensemble	Masculin	Féminin
00-04 ans	2 118 814	1 082 386	1 036 428
05-09 ans	1 748 388	890 544	857 844
10-14 ans	1 598 050	810 764	787 286
15-19 ans	1 367 807	702 716	665 091
20-24 ans	1 019 069	530 260	488 809
25-29 ans	804 375	389 303	415 072
30-34 ans	699 634	302 748	396 886
35-39 ans	608 243	267 457	340 786
40-44 ans	488 281	225 681	262 600
45-49 ans	388 878	187 289	201 589
50-54 ans	267 823	132 158	135 665
55-59 ans	222 380	105 932	116 448
60-64 ans	142 614	68 650	73 964
65-69 ans	111 350	51 753	59 597
70-74 ans	78 479	35 544	42 935
75-79 ans	45 276	19 408	25 868
80 ans &+	50 631	20 087	30 544
Total	11 760 092	5 822 680	5 937 412

Groupe d'âges	2021		
	Ensemble	Masculin	Féminin
00-04 ans	2 138 856	1 092 491	1 046 365
05-09 ans	1 825 644	931 730	893 914
10-14 ans	1 581 834	802 493	779 341
15-19 ans	1 433 156	733 694	699 462
20-24 ans	1 062 221	553 764	508 457
25-29 ans	821 690	409 309	412 381
30-34 ans	700 857	307 660	393 197
35-39 ans	618 537	267 213	351 324
40-44 ans	503 769	231 619	272 150
45-49 ans	397 154	188 633	208 521
50-54 ans	290 424	143 221	147 203
55-59 ans	212 436	101 508	110 928
60-64 ans	167 948	79 753	88 195
65-69 ans	95 730	45 083	50 647
70-74 ans	93 316	41 959	51 357
75-79 ans	37 785	16 270	21 515
80 ans &+	51 408	20 344	31 064
Total	12 032 765	5 966 744	6 066 021

Groupe d'âges	2022		
	Ensemble	Masculin	Féminin
00-04 ans	2 163 441	1 104 914	1 058 527
05-09 ans	1 907 416	975 055	932 361
10-14 ans	1 559 023	791 256	767 767
15-19 ans	1 490 093	760 384	729 709
20-24 ans	1 112 260	579 461	532 799
25-29 ans	844 471	430 908	413 563
30-34 ans	703 860	315 297	388 563
35-39 ans	626 981	267 366	359 615
40-44 ans	518 875	236 665	282 210
45-49 ans	406 209	190 394	215 815
50-54 ans	312 260	153 425	158 835
55-59 ans	206 289	99 049	107 240
60-64 ans	188 961	88 865	100 096
65-69 ans	86 067	41 076	44 991
70-74 ans	103 169	46 163	57 006
75-79 ans	34 361	14 927	19 434
80 ans &+	50 914	20 060	30 854
Total	12 314 650	6 115 265	6 199 385

Groupe d'âges	2023		
	Ensemble	Masculin	Féminin
00-04 ans	2 192 904	1 119 823	1 073 081
05-09 ans	1 994 429	1 020 898	973 531
10-14 ans	1 533 927	779 119	754 808
15-19 ans	1 532 995	780 227	752 768
20-24 ans	1 169 247	607 854	561 393
25-29 ans	873 156	453 337	419 819
30-34 ans	710 148	326 188	383 960
35-39 ans	633 300	268 602	364 698
40-44 ans	532 835	240 096	292 739
45-49 ans	417 588	193 564	224 024
50-54 ans	330 165	161 114	169 051
55-59 ans	208 421	100 574	107 847
60-64 ans	200 772	93 895	106 877
65-69 ans	86 647	41 538	45 109
70-74 ans	105 168	46 969	58 199
75-79 ans	36 580	16 004	20 576
80 ans &+	48 716	19 074	29 642
Total	12 606 998	6 268 876	6 338 122

Groupe d'âges	2024		
	Ensemble	Masculin	Féminin
00-04 ans	2 226 729	1 136 951	1 089 778
05-09 ans	2 007 425	1 027 189	980 236
10-14 ans	1 606 352	818 159	788 193
15-19 ans	1 542 624	783 938	758 686
20-24 ans	1 232 821	638 851	593 970
25-29 ans	906 994	475 907	431 087
30-34 ans	720 194	340 638	379 556
35-39 ans	637 427	270 970	366 457
40-44 ans	545 858	241 889	303 969
45-49 ans	431 393	198 409	232 984
50-54 ans	343 464	165 883	177 581
55-59 ans	219 928	106 588	113 340
60-64 ans	201 988	94 247	107 741
65-69 ans	98 790	46 991	51 799
70-74 ans	98 447	44 054	54 393
75-79 ans	44 716	19 575	25 141
80 ans &+	44 937	17 449	27 488
Total	12 910 087	6 427 688	6 482 399

Groupe d'âges	2025		
	Ensemble	Masculin	Féminin
00-04 ans	2 265 107	1 156 400	1 108 707
05-09 ans	2 025 481	1 036 147	989 334
10-14 ans	1 680 692	857 906	822 786
15-19 ans	1 538 488	781 250	757 238
20-24 ans	1 300 418	671 172	629 246
25-29 ans	945 572	498 682	446 890
30-34 ans	734 151	358 399	375 752
35-39 ans	640 056	274 539	365 517
40-44 ans	558 226	242 612	315 614
45-49 ans	446 680	204 355	242 325
50-54 ans	353 636	168 546	185 090
55-59 ans	238 391	115 875	122 516
60-64 ans	195 676	91 328	104 348
65-69 ans	119 250	55 973	63 277
70-74 ans	86 016	38 768	47 248
75-79 ans	56 310	24 553	31 757
80 ans &+	40 710	15 676	25 034
Total	13 224 860	6 592 181	6 632 679

Groupe d'âges	2026		
	Ensemble	Masculin	Féminin
00-04 ans	2 307 872	1 178 081	1 129 791
05-09 ans	2 047 478	1 047 110	1 000 368
10-14 ans	1 759 046	899 531	859 515
15-19 ans	1 523 710	773 660	750 050
20-24 ans	1 366 522	702 363	664 159
25-29 ans	989 805	522 462	467 343
30-34 ans	752 786	378 749	374 037
35-39 ans	642 584	279 989	362 595
40-44 ans	569 419	242 894	326 525
45-49 ans	462 666	210 563	252 103
50-54 ans	362 295	170 156	192 139
55-59 ans	260 569	126 681	133 888
60-64 ans	186 660	87 389	99 271
65-69 ans	142 517	66 059	76 458
70-74 ans	73 014	33 335	39 679
75-79 ans	67 631	29 337	38 294
80 ans &+	37 418	14 337	23 081
Total	13 551 992	6 762 696	6 789 296

Groupe d'âges	2027		
	Ensemble	Masculin	Féminin
00-04 ans	2 354 379	1 201 666	1 152 713
05-09 ans	2 073 956	1 060 353	1 013 603
10-14 ans	1 841 894	943 282	898 612
15-19 ans	1 502 419	763 151	739 268
20-24 ans	1 424 281	729 309	694 972
25-29 ans	1 040 868	548 421	492 447
30-34 ans	776 823	400 663	376 160
35-39 ans	646 872	288 121	358 751
40-44 ans	578 798	243 576	335 222
45-49 ans	478 272	215 886	262 386
50-54 ans	371 765	172 206	199 559
55-59 ans	281 891	136 593	145 298
60-64 ans	181 483	85 423	96 060
65-69 ans	161 401	74 136	87 265
70-74 ans	65 782	30 457	35 325
75-79 ans	74 385	32 125	42 260
80 ans &+	36 487	14 019	22 468
Total	13 891 756	6 939 387	6 952 369

Groupe d'âges	2028		
	Ensemble	Masculin	Féminin
00-04 ans	2 403 601	1 226 633	1 176 968
05-09 ans	2 105 245	1 076 042	1 029 203
10-14 ans	1 929 964	989 534	940 430
15-19 ans	1 478 881	751 762	727 119
20-24 ans	1 468 138	749 482	718 656
25-29 ans	1 098 807	577 044	521 763
30-34 ans	806 696	423 393	383 303
35-39 ans	654 400	299 457	354 943
40-44 ans	586 084	245 325	340 759
45-49 ans	492 765	219 629	273 136
50-54 ans	383 515	175 635	207 880
55-59 ans	299 403	144 080	155 323
60-64 ans	184 227	87 239	96 988
65-69 ans	171 707	78 448	93 259
70-74 ans	67 609	31 473	36 136
75-79 ans	74 817	32 233	42 584
80 ans &+	38 218	14 819	23 399
Total	14 244 077	7 122 228	7 121 849

Groupe d'âges	2029		
	Ensemble	Masculin	Féminin
00-04 ans	2 456 716	1 253 578	1 203 138
05-09 ans	2 140 849	1 093 923	1 046 926
10-14 ans	1 944 292	996 394	947 898
15-19 ans	1 552 523	791 349	761 174
20-24 ans	1 478 978	753 673	725 305
25-29 ans	1 163 273	608 240	555 033
30-34 ans	841 665	446 265	395 400
35-39 ans	665 622	314 294	351 328
40-44 ans	591 214	248 182	343 032
45-49 ans	506 358	221 779	284 579
50-54 ans	397 618	180 684	216 934
55-59 ans	312 520	148 790	163 730
60-64 ans	195 771	93 229	102 542
65-69 ans	172 429	78 583	93 846
70-74 ans	79 295	36 667	42 628
75-79 ans	68 617	29 582	39 035
80 ans &+	42 489	16 664	25 825
Total	14 610 229	7 311 876	7 298 353

Groupe d'âges	2030		
	Ensemble	Masculin	Féminin
00-04 ans	2 512 510	1 281 883	1 230 627
05-09 ans	2 180 970	1 114 099	1 066 871
10-14 ans	1 963 937	1 006 076	957 861
15-19 ans	1 627 731	831 433	796 298
20-24 ans	1 476 312	751 616	724 696
25-29 ans	1 231 717	640 738	590 979
30-34 ans	881 328	469 348	411 980
35-39 ans	680 691	332 382	348 309
40-44 ans	594 871	252 215	342 656
45-49 ans	519 334	222 902	296 432
50-54 ans	413 143	186 784	226 359
55-59 ans	322 724	151 538	171 186
60-64 ans	213 719	102 193	111 526
65-69 ans	166 609	75 935	90 674
70-74 ans	97 639	44 614	53 025
75-79 ans	58 625	25 427	33 198
80 ans &+	47 965	18 973	28 992
Total	14 989 825	7 508 156	7 481 669

Groupe d'âges	2031		
	Ensemble	Masculin	Féminin
00-04 ans	2 569 869	1 310 981	1 258 888
05-09 ans	2 225 448	1 136 487	1 088 961
10-14 ans	1 987 495	1 017 744	969 751
15-19 ans	1 706 942	873 388	833 554
20-24 ans	1 463 149	744 742	718 407
25-29 ans	1 298 672	672 113	626 559
30-34 ans	926 600	493 436	433 164
35-39 ans	700 370	353 014	347 356
40-44 ans	598 441	258 099	340 342
45-49 ans	531 166	223 605	307 561
50-54 ans	429 332	193 118	236 214
55-59 ans	331 546	153 328	178 218
60-64 ans	234 998	112 475	122 523
65-69 ans	158 706	72 558	86 148
70-74 ans	117 766	53 196	64 570
75-79 ans	49 012	21 535	27 477
80 ans &+	52 927	21 028	31 899
Total	15 382 439	7 710 847	7 671 592

Groupe d'âges	2032		
	Ensemble	Masculin	Féminin
00-04 ans	2 627 704	1 340 314	1 287 390
05-09 ans	2 273 651	1 160 764	1 112 887
10-14 ans	2 015 517	1 031 682	983 835
15-19 ans	1 790 607	917 438	873 169
20-24 ans	1 443 573	735 008	708 565
25-29 ans	1 357 368	699 295	658 073
30-34 ans	978 640	519 684	458 956
35-39 ans	725 387	375 178	350 209
40-44 ans	603 755	266 624	337 131
45-49 ans	541 223	224 714	316 509
50-54 ans	445 142	198 575	246 567
55-59 ans	341 222	155 588	185 634
60-64 ans	255 311	121 823	133 488
65-69 ans	154 689	71 155	83 534
70-74 ans	133 479	59 778	73 701
75-79 ans	44 684	19 945	24 739
80 ans &+	55 589	22 102	33 487
Total	15 787 541	7 919 667	7 867 874

Groupe d'âges	2033		
	Ensemble	Masculin	Féminin
00-04 ans	2 685 036	1 369 386	1 315 650
05-09 ans	2 324 565	1 186 412	1 138 153
10-14 ans	2 048 329	1 048 052	1 000 277
15-19 ans	1 879 430	963 942	915 488
20-24 ans	1 421 805	724 425	697 380
25-29 ans	1 402 322	719 798	682 524
30-34 ans	1 037 490	548 567	488 923
35-39 ans	756 174	398 147	358 027
40-44 ans	612 253	278 292	333 961
45-49 ans	549 226	226 872	322 354
50-54 ans	459 881	202 498	257 383
55-59 ans	353 124	159 189	193 935
60-64 ans	271 961	128 858	143 103
65-69 ans	158 065	73 240	84 825
70-74 ans	141 537	63 049	78 488
75-79 ans	47 697	21 443	26 254
80 ans &+	55 542	22 061	33 481
Total	16 204 437	8 134 231	8 070 206

Groupe d'âges	2034		
	Ensemble	Masculin	Féminin
00-04 ans	2 745 412	1 400 028	1 345 384
05-09 ans	2 379 366	1 214 038	1 165 328
10-14 ans	2 085 434	1 066 602	1 018 832
15-19 ans	1 894 778	971 221	923 557
20-24 ans	1 496 781	764 540	732 241
25-29 ans	1 414 557	724 494	690 063
30-34 ans	1 102 804	579 993	522 811
35-39 ans	791 999	421 259	370 740
40-44 ans	624 379	293 403	330 976
45-49 ans	555 112	230 111	325 001
50-54 ans	473 775	204 888	268 887
55-59 ans	367 286	164 337	202 949
60-64 ans	284 506	133 312	151 194
65-69 ans	169 428	79 066	90 362
70-74 ans	141 421	62 823	78 598
75-79 ans	58 242	26 050	32 192
80 ans &+	52 992	21 015	31 977
Total	16 638 272	8 357 180	8 281 092

Groupe d'âges	2035		
	Ensemble	Masculin	Féminin
00-04 ans	2 863 972	1 431 986	1 431 986
05-09 ans	2 486 048	1 243 024	1 243 024
10-14 ans	2 174 878	1 087 439	1 087 439
15-19 ans	1 963 008	981 504	981 504
20-24 ans	1 609 694	804 847	804 847
25-29 ans	1 446 224	723 112	723 112
30-34 ans	1 225 408	612 704	612 704
35-39 ans	889 174	444 587	444 587
40-44 ans	623 404	311 702	311 702
45-49 ans	468 996	234 498	234 498
50-54 ans	412 604	206 302	206 302
55-59 ans	340 932	170 466	170 466
60-64 ans	271 980	135 990	135 990
65-69 ans	174 888	87 444	87 444
70-74 ans	120 890	60 445	60 445
75-79 ans	64 894	32 447	32 447
80 ans &+	39 256	19 628	19 628
Total	17 176 250	8 588 125	8 588 125

Groupe d'âges	2036		
	Ensemble	Masculin	Féminin
00-04 ans	2 873 406	1 465 104	1 408 302
05-09 ans	2 495 858	1 272 811	1 223 047
10-14 ans	2 172 971	1 110 478	1 062 493
15-19 ans	1 940 567	993 757	946 810
20-24 ans	1 652 861	846 979	805 882
25-29 ans	1 402 245	717 001	685 244
30-34 ans	1 239 831	644 299	595 532
35-39 ans	878 504	468 921	409 583
40-44 ans	660 725	332 488	328 237
45-49 ans	563 936	240 703	323 233
50-54 ans	499 313	207 330	291 983
55-59 ans	398 899	176 797	222 102
60-64 ans	303 115	137 838	165 277
65-69 ans	206 186	96 873	109 313
70-74 ans	129 508	57 704	71 804
75-79 ans	89 008	38 970	50 038
80 ans &+	46 826	18 644	28 182
Total	17 553 759	8 826 697	8 727 062

Groupe d'âges	2037		
	Ensemble	Masculin	Féminin
00-04 ans	2 940 592	1 499 281	1 441 311
05-09 ans	2 555 358	1 302 847	1 252 511
10-14 ans	2 222 602	1 135 392	1 087 210
15-19 ans	1 969 841	1 008 264	961 577
20-24 ans	1 737 267	891 165	846 102
25-29 ans	1 384 612	708 089	676 523
30-34 ans	1 299 435	671 753	627 682
35-39 ans	931 246	495 399	435 847
40-44 ans	686 429	354 778	331 651
45-49 ans	570 027	249 495	320 532
50-54 ans	509 798	208 767	301 031
55-59 ans	414 648	182 266	232 382
60-64 ans	312 725	140 189	172 536
65-69 ans	224 851	105 321	119 530
70-74 ans	126 807	56 901	69 906
75-79 ans	100 465	43 612	56 853
80 ans &+	47 002	18 864	28 138
Total	18 033 705	9 072 383	8 961 322

Groupe d'âges	2038		
	Ensemble	Masculin	Féminin
00-04 ans	3 009 968	1 534 548	1 475 420
05-09 ans	2 614 335	1 332 634	1 281 701
10-14 ans	2 274 926	1 161 671	1 113 255
15-19 ans	2 003 881	1 025 192	978 689
20-24 ans	1 826 779	937 772	889 007
25-29 ans	1 364 834	698 356	666 478
30-34 ans	1 345 461	692 624	652 837
35-39 ans	990 731	524 484	466 247
40-44 ans	717 828	377 858	339 970
45-49 ans	579 247	261 367	317 880
50-54 ans	518 273	211 228	307 045
55-59 ans	429 374	186 255	243 119
60-64 ans	324 492	143 830	180 662
65-69 ans	240 076	111 620	128 456
70-74 ans	130 727	59 169	71 558
75-79 ans	105 661	45 607	60 054
80 ans &+	50 517	20 450	30 067
Total	18 527 110	9 324 665	9 202 445

Groupe d'âges	2039		
	Ensemble	Masculin	Féminin
00-04 ans	3 077 325	1 568 746	1 508 579
05-09 ans	2 676 311	1 363 974	1 312 337
10-14 ans	2 331 113	1 189 915	1 141 198
15-19 ans	2 042 188	1 044 283	997 905
20-24 ans	1 843 195	945 404	897 791
25-29 ans	1 441 284	738 980	702 304
30-34 ans	1 359 069	697 862	661 207
35-39 ans	1 056 620	556 081	500 539
40-44 ans	754 201	401 080	353 121
45-49 ans	592 017	276 604	315 413
50-54 ans	524 681	214 735	309 946
55-59 ans	443 324	188 789	254 535
60-64 ans	338 384	148 922	189 462
65-69 ans	251 608	115 612	135 996
70-74 ans	141 484	64 583	76 901
75-79 ans	104 608	44 999	59 609
80 ans &+	57 082	23 257	33 825
Total	19 034 494	9 583 826	9 450 668

Groupe d'âges	2040		
	Ensemble	Masculin	Féminin
00-04 ans	3 143 059	1 602 095	1 540 964
05-09 ans	2 740 741	1 396 578	1 344 163
10-14 ans	2 389 953	1 219 503	1 170 450
15-19 ans	2 084 968	1 065 643	1 019 325
20-24 ans	1 865 590	956 286	909 304
25-29 ans	1 518 289	779 449	738 840
30-34 ans	1 359 746	697 191	662 555
35-39 ans	1 126 407	588 941	537 466
40-44 ans	795 169	424 526	370 643
45-49 ans	608 480	294 956	313 524
50-54 ans	529 692	219 354	310 338
55-59 ans	456 752	190 413	266 339
60-64 ans	353 499	154 903	198 596
65-69 ans	260 881	118 087	142 794
70-74 ans	156 788	72 005	84 783
75-79 ans	100 072	43 023	57 049
80 ans &+	65 176	26 631	38 545
Total	19 555 262	9 849 584	9 705 678

Groupe d'âges	2041		
	Ensemble	Masculin	Féminin
00-04 ans	3 207 588	1 634 818	1 572 770
05-09 ans	2 807 357	1 430 293	1 377 064
10-14 ans	2 450 352	1 249 886	1 200 466
15-19 ans	2 132 063	1 089 192	1 042 871
20-24 ans	1 891 830	969 113	922 717
25-29 ans	1 599 216	821 731	777 485
30-34 ans	1 350 221	691 871	658 350
35-39 ans	1 194 729	620 698	574 031
40-44 ans	841 639	448 974	392 665
45-49 ans	629 397	315 735	313 662
50-54 ans	534 642	225 741	308 901
55-59 ans	469 133	191 694	277 439
60-64 ans	369 180	161 041	208 139
65-69 ans	269 204	119 900	149 304
70-74 ans	174 194	80 137	94 057
75-79 ans	95 186	41 077	54 109
80 ans &+	73 222	29 917	43 305
Total	20 089 153	10 121 818	9 967 335

Groupe d'âges	2042		
	Ensemble	Masculin	Féminin
00-04 ans	3 271 642	1 667 296	1 604 346
05-09 ans	2 876 054	1 465 051	1 411 003
10-14 ans	2 511 224	1 280 513	1 230 711
15-19 ans	2 182 840	1 114 605	1 068 235
20-24 ans	1 922 483	984 175	938 308
25-29 ans	1 684 509	866 050	818 459
30-34 ans	1 334 492	683 807	650 685
35-39 ans	1 254 973	648 367	606 606
40-44 ans	894 758	475 551	419 207
45-49 ans	655 489	337 974	317 515
50-54 ans	541 278	234 650	306 628
55-59 ans	479 838	193 387	286 451
60-64 ans	384 493	166 331	218 162
65-69 ans	278 499	122 263	156 236
70-74 ans	190 301	87 245	103 056
75-79 ans	94 013	40 928	53 085
80 ans &+	79 374	32 366	47 008
Total	20 636 260	10 400 559	10 235 701

Groupe d'âges	2043		
	Ensemble	Masculin	Féminin
00-04 ans	3 336 203	1 700 029	1 636 174
05-09 ans	2 946 985	1 500 916	1 446 069
10-14 ans	2 571 597	1 310 902	1 260 695
15-19 ans	2 236 301	1 141 375	1 094 926
20-24 ans	1 957 868	1 001 635	956 233
25-29 ans	1 774 877	912 767	862 110
30-34 ans	1 316 662	674 947	641 715
35-39 ans	1 301 800	669 544	632 256
40-44 ans	954 554	504 708	449 846
45-49 ans	687 194	360 988	326 206
50-54 ans	550 968	246 556	304 412
55-59 ans	488 592	196 075	292 517
60-64 ans	398 855	170 220	228 635
65-69 ans	289 835	125 834	164 001
70-74 ans	203 309	92 449	110 860
75-79 ans	98 290	43 246	55 044
80 ans &+	83 141	33 824	49 317
Total	21 197 031	10 686 015	10 511 016

Groupe d'âges	2044		
	Ensemble	Masculin	Féminin
00-04 ans	3 400 427	1 732 585	1 667 842
05-09 ans	3 015 961	1 535 746	1 480 215
10-14 ans	2 634 973	1 342 847	1 292 126
15-19 ans	2 293 623	1 170 105	1 123 518
20-24 ans	1 997 495	1 021 241	976 254
25-29 ans	1 792 548	920 774	871 774
30-34 ans	1 394 533	716 101	678 432
35-39 ans	1 316 507	675 265	641 242
40-44 ans	1 020 681	536 340	484 341
45-49 ans	723 792	384 142	339 650
50-54 ans	564 105	261 729	302 376
55-59 ans	495 336	199 761	295 575
60-64 ans	412 527	172 755	239 772
65-69 ans	303 101	130 713	172 388
70-74 ans	213 190	95 714	117 476
75-79 ans	107 823	47 919	59 904
80 ans &+	84 882	34 449	50 433
Total	21 771 504	10 978 186	10 793 318

Groupe d'âges	2045		
	Ensemble	Masculin	Féminin
00-04 ans	3 465 413	1 765 527	1 699 886
05-09 ans	3 083 368	1 569 753	1 513 615
10-14 ans	2 700 806	1 376 052	1 324 754
15-19 ans	2 353 594	1 200 174	1 153 420
20-24 ans	2 041 572	1 043 096	998 476
25-29 ans	1 816 589	932 287	884 302
30-34 ans	1 472 439	756 764	715 675
35-39 ans	1 318 573	675 246	643 327
40-44 ans	1 090 665	569 217	521 448
45-49 ans	764 924	407 529	357 395
50-54 ans	580 829	279 917	300 912
55-59 ans	500 735	204 512	296 223
60-64 ans	425 760	174 475	251 285
65-69 ans	317 437	136 362	181 075
70-74 ans	221 326	97 802	123 524
75-79 ans	120 515	53 918	66 597
80 ans &+	85 904	34 822	51 082
Total	22 360 449	11 277 453	11 082 996

Groupe d'âges	2046		
	Ensemble	Masculin	Féminin
00-04 ans	3 532 077	1 799 322	1 732 755
05-09 ans	3 149 627	1 603 162	1 546 465
10-14 ans	2 768 837	1 410 373	1 358 464
15-19 ans	2 415 122	1 231 035	1 184 087
20-24 ans	2 089 938	1 067 120	1 022 818
25-29 ans	1 844 431	945 711	898 720
30-34 ans	1 554 268	799 241	755 027
35-39 ans	1 310 591	670 664	639 927
40-44 ans	1 159 193	600 999	558 194
45-49 ans	811 495	431 919	379 576
50-54 ans	601 896	300 448	301 448
55-59 ans	506 096	210 971	295 125
60-64 ans	438 006	175 901	262 105
65-69 ans	332 254	142 100	190 154
70-74 ans	228 827	99 440	129 387
75-79 ans	134 457	60 243	74 214
80 ans &+	87 367	35 472	51 895
Total	22 964 482	11 584 121	11 380 361

Groupe d'âges	2047		
	Ensemble	Masculin	Féminin
00-04 ans	3 601 149	1 834 339	1 766 810
05-09 ans	3 215 466	1 636 352	1 579 114
10-14 ans	2 838 956	1 445 736	1 393 220
15-19 ans	2 477 138	1 262 146	1 214 992
20-24 ans	2 141 972	1 092 997	1 048 975
25-29 ans	1 876 655	961 351	915 304
30-34 ans	1 640 441	843 739	796 702
35-39 ans	1 296 503	663 395	633 108
40-44 ans	1 219 738	628 748	590 990
45-49 ans	864 633	458 417	406 216
50-54 ans	628 024	322 386	305 638
55-59 ans	513 098	219 864	293 234
60-64 ans	448 653	177 751	270 902
65-69 ans	346 714	147 017	199 697
70-74 ans	237 370	101 671	135 699
75-79 ans	146 974	65 553	81 421
80 ans &+	90 734	37 042	53 692
Total	23 584 218	11 898 504	11 685 714

Groupe d'âges	2048		
	Ensemble	Masculin	Féminin
00-04 ans	3 673 105	1 870 825	1 802 280
05-09 ans	3 281 854	1 669 816	1 612 038
10-14 ans	2 911 318	1 482 212	1 429 106
15-19 ans	2 538 660	1 293 019	1 245 641
20-24 ans	2 196 681	1 120 220	1 076 461
25-29 ans	1 913 582	979 366	934 216
30-34 ans	1 731 663	890 616	841 047
35-39 ans	1 280 366	655 356	625 010
40-44 ans	1 267 044	650 105	616 939
45-49 ans	924 369	487 461	436 908
50-54 ans	659 652	345 072	314 580
55-59 ans	523 053	231 640	291 413
60-64 ans	457 425	180 553	276 872
65-69 ans	360 318	150 644	209 674
70-74 ans	247 773	104 992	142 781
75-79 ans	156 918	69 321	87 597
80 ans &+	96 438	39 674	56 764
Total	24 220 219	12 220 892	11 999 327

Groupe d'âges	2049		
	Ensemble	Masculin	Féminin
00-04 ans	3 744 612	1 907 067	1 837 545
05-09 ans	3 347 948	1 703 124	1 644 824
10-14 ans	2 981 741	1 517 659	1 464 082
15-19 ans	2 603 202	1 325 455	1 277 747
20-24 ans	2 255 244	1 149 395	1 105 849
25-29 ans	1 954 721	999 502	955 219
30-34 ans	1 750 579	899 037	851 542
35-39 ans	1 359 416	696 994	662 422
40-44 ans	1 282 568	656 202	626 366
45-49 ans	990 359	518 944	471 415
50-54 ans	696 077	367 899	328 178
55-59 ans	536 323	246 556	289 767
60-64 ans	464 269	184 291	279 978
65-69 ans	373 359	153 065	220 294
70-74 ans	259 837	109 427	150 410
75-79 ans	164 509	71 643	92 866
80 ans &+	104 144	43 198	60 946
Total	24 868 908	12 549 458	12 319 450

Groupe d'âges	2050		
	Ensemble	Masculin	Féminin
00-04 ans	3 815 965	1 943 225	1 872 740
05-09 ans	3 414 849	1 736 838	1 678 011
10-14 ans	3 050 620	1 552 294	1 498 326
15-19 ans	2 670 208	1 359 154	1 311 054
20-24 ans	2 316 449	1 179 904	1 136 545
25-29 ans	2 000 286	1 021 871	978 415
30-34 ans	1 776 237	911 207	865 030
35-39 ans	1 437 980	737 799	700 181
40-44 ans	1 285 761	656 736	629 025
45-49 ans	1 060 140	551 639	508 501
50-54 ans	736 949	390 963	345 986
55-59 ans	553 037	264 355	288 682
60-64 ans	469 839	189 029	280 810
65-69 ans	386 058	154 795	231 263
70-74 ans	272 749	114 463	158 286
75-79 ans	170 999	73 208	97 791
80 ans &+	112 990	47 168	65 822
Total	25 531 116	12 884 648	12 646 468

Groupe d'âges	2051		
	Ensemble	Masculin	Féminin
00-04 ans	3 887 130	1 979 284	1 907 846
05-09 ans	3 483 456	1 771 412	1 712 044
10-14 ans	3 118 380	1 586 347	1 532 033
15-19 ans	2 739 413	1 393 964	1 345 449
20-24 ans	2 379 216	1 211 199	1 168 017
25-29 ans	2 050 116	1 046 390	1 003 726
30-34 ans	1 805 656	925 260	880 396
35-39 ans	1 520 463	780 416	740 047
40-44 ans	1 279 081	652 804	626 277
45-49 ans	1 128 474	583 248	545 226
50-54 ans	783 175	415 030	368 145
55-59 ans	573 947	284 386	289 561
60-64 ans	475 398	195 395	280 003
65-69 ans	397 863	156 307	241 556
70-74 ans	286 036	119 509	166 527
75-79 ans	177 217	74 564	102 653
80 ans &+	122 421	51 254	71 167
Total	26 207 442	13 226 769	12 980 673

Groupe d'âges	2052		
	Ensemble	Masculin	Féminin
00-04 ans	3 957 918	2 015 147	1 942 771
05-09 ans	3 554 497	1 807 220	1 747 277
10-14 ans	3 185 734	1 620 187	1 565 547
15-19 ans	2 810 715	1 429 821	1 380 894
20-24 ans	2 442 479	1 242 748	1 199 731
25-29 ans	2 103 601	1 072 747	1 030 854
30-34 ans	1 839 428	941 507	897 921
35-39 ans	1 607 258	825 029	782 229
40-44 ans	1 266 415	646 251	620 164
45-49 ans	1 188 931	610 885	578 046
50-54 ans	835 867	441 179	394 688
55-59 ans	599 768	305 749	294 019
60-64 ans	482 547	204 074	278 473
65-69 ans	408 173	158 251	249 922
70-74 ans	298 977	123 777	175 200
75-79 ans	184 499	76 527	107 972
80 ans &+	131 612	55 004	76 608
Total	26 898 419	13 576 103	13 322 316

Groupe d'âges	2053		
	Ensemble	Masculin	Féminin
00-04 ans	4 027 971	2 050 633	1 977 338
05-09 ans	3 628 448	1 844 500	1 783 948
10-14 ans	3 253 658	1 654 312	1 599 346
15-19 ans	2 884 265	1 466 789	1 417 476
20-24 ans	2 505 272	1 274 071	1 231 201
25-29 ans	2 159 752	1 100 443	1 059 309
30-34 ans	1 877 876	960 106	917 770
35-39 ans	1 699 062	871 995	827 067
40-44 ans	1 251 764	638 963	612 801
45-49 ans	1 236 361	632 252	604 109
50-54 ans	895 038	469 824	425 214
55-59 ans	630 944	327 827	303 117
60-64 ans	492 513	215 487	277 026
65-69 ans	416 717	161 083	255 634
70-74 ans	311 194	126 912	184 282
75-79 ans	193 349	79 392	113 957
80 ans &+	140 320	58 302	82 018
Total	27 604 504	13 932 891	13 671 613

Groupe d'âges	2054		
	Ensemble	Masculin	Féminin
00-04 ans	4 100 379	2 087 324	2 013 055
05-09 ans	3 701 998	1 881 563	1 820 435
10-14 ans	3 321 304	1 688 287	1 633 017
15-19 ans	2 955 888	1 502 732	1 453 156
20-24 ans	2 571 097	1 306 960	1 264 137
25-29 ans	2 219 753	1 130 082	1 089 671
30-34 ans	1 920 505	980 807	939 698
35-39 ans	1 718 958	880 768	838 190
40-44 ans	1 331 741	680 986	650 755
45-49 ans	1 252 387	638 574	613 813
50-54 ans	960 355	500 852	459 503
55-59 ans	666 785	350 042	316 743
60-64 ans	505 612	229 864	275 748
65-69 ans	423 457	164 760	258 697
70-74 ans	323 015	129 039	193 976
75-79 ans	203 471	83 105	120 366
80 ans &+	148 735	61 242	87 493
Total	28 325 440	14 296 987	14 028 453

Groupe d'âges	2055		
	Ensemble	Masculin	Féminin
00-04 ans	4 174 790	2 125 079	2 049 711
05-09 ans	3 775 429	1 918 575	1 856 854
10-14 ans	3 389 762	1 722 677	1 667 085
15-19 ans	3 025 986	1 537 879	1 488 107
20-24 ans	2 639 380	1 341 111	1 298 269
25-29 ans	2 282 378	1 161 044	1 121 334
30-34 ans	1 967 535	1 003 723	963 812
35-39 ans	1 745 984	893 548	852 436
40-44 ans	1 410 655	721 807	688 848
45-49 ans	1 256 466	639 549	616 917
50-54 ans	1 029 377	533 051	496 326
55-59 ans	706 966	372 503	334 463
60-64 ans	521 966	246 943	275 023
65-69 ans	429 051	169 348	259 703
70-74 ans	334 629	130 641	203 988
75-79 ans	214 175	87 205	126 970
80 ans &+	157 309	64 085	93 224
Total	29 061 838	14 668 768	14 393 070

Groupe d'âges	2056		
	Ensemble	Masculin	Féminin
00-04 ans	4 250 983	2 163 821	2 087 162
05-09 ans	3 848 660	1 955 509	1 893 151
10-14 ans	3 459 910	1 757 933	1 701 977
15-19 ans	3 094 965	1 572 455	1 522 510
20-24 ans	2 709 850	1 376 373	1 333 477
25-29 ans	2 346 559	1 192 797	1 153 762
30-34 ans	2 018 800	1 028 774	990 026
35-39 ans	1 776 712	908 176	868 536
40-44 ans	1 493 466	764 430	729 036
45-49 ans	1 250 879	636 175	614 704
50-54 ans	1 096 956	564 168	532 788
55-59 ans	752 392	395 961	356 431
60-64 ans	542 327	266 101	276 226
65-69 ans	434 694	175 446	259 248
70-74 ans	345 491	132 122	213 369
75-79 ans	225 153	91 234	133 919
80 ans &+	166 269	66 995	99 274
Total	29 814 066	15 048 470	14 765 596

Groupe d'âges	2057		
	Ensemble	Masculin	Féminin
00-04 ans	4 328 764	2 203 437	2 125 327
05-09 ans	3 921 475	1 992 268	1 929 207
10-14 ans	3 532 479	1 794 426	1 738 053
15-19 ans	3 163 545	1 606 830	1 556 715
20-24 ans	2 782 407	1 412 683	1 369 724
25-29 ans	2 411 239	1 224 809	1 186 430
30-34 ans	2 073 688	1 055 648	1 018 040
35-39 ans	1 811 757	924 977	886 780
40-44 ans	1 580 525	809 017	771 508
45-49 ans	1 239 465	630 268	609 197
50-54 ans	1 156 800	591 395	565 405
55-59 ans	804 150	421 461	382 689
60-64 ans	567 406	286 490	280 916
65-69 ans	441 865	183 686	258 179
70-74 ans	355 030	134 035	220 995
75-79 ans	235 841	94 560	141 281
80 ans &+	175 980	70 216	105 764
Total	30 582 416	15 436 206	15 146 210

Groupe d'âges	2058		
	Ensemble	Masculin	Féminin
00-04 ans	4 407 923	2 243 806	2 164 117
05-09 ans	3 993 484	2 028 670	1 964 814
10-14 ans	3 607 932	1 832 393	1 775 539
15-19 ans	3 232 686	1 641 496	1 591 190
20-24 ans	2 857 197	1 450 103	1 407 094
25-29 ans	2 475 450	1 256 606	1 218 844
30-34 ans	2 131 224	1 083 854	1 047 370
35-39 ans	1 851 434	944 110	907 324
40-44 ans	1 672 528	855 920	816 608
45-49 ans	1 226 148	623 671	602 477
50-54 ans	1 203 889	612 504	591 385
55-59 ans	862 243	449 391	412 852
60-64 ans	597 651	307 546	290 105
65-69 ans	451 672	194 442	257 230
70-74 ans	362 994	136 745	226 249
75-79 ans	246 019	96 979	149 040
80 ans &+	186 511	73 789	112 722
Total	31 366 985	15 832 025	15 534 960

Groupe d'âges	2059		
	Ensemble	Masculin	Féminin
00-04 ans	4 488 357	2 284 852	2 203 505
05-09 ans	4 067 756	2 066 298	2 001 458
10-14 ans	3 682 961	1 870 150	1 812 811
15-19 ans	3 301 542	1 676 018	1 625 524
20-24 ans	2 930 061	1 486 507	1 443 554
25-29 ans	2 542 687	1 289 973	1 252 714
30-34 ans	2 192 586	1 113 995	1 078 591
35-39 ans	1 895 260	965 325	929 935
40-44 ans	1 693 070	864 924	828 146
45-49 ans	1 306 797	665 964	640 833
50-54 ans	1 220 086	618 864	601 222
55-59 ans	926 338	479 626	446 712
60-64 ans	632 385	328 729	303 656
65-69 ans	464 354	207 908	256 446
70-74 ans	369 358	140 173	229 185
75-79 ans	256 025	98 655	157 370
80 ans &+	197 671	77 679	119 992
Total	32 167 294	16 235 640	15 931 654

Groupe d'âges	2060		
	Ensemble	Masculin	Féminin
00-04 ans	4 569 544	2 326 291	2 243 253
05-09 ans	4 143 988	2 105 006	2 038 982
10-14 ans	3 757 869	1 907 863	1 850 006
15-19 ans	3 371 216	1 710 962	1 660 254
20-24 ans	3 001 425	1 522 138	1 479 287
25-29 ans	2 612 382	1 324 602	1 287 780
30-34 ans	2 256 570	1 145 456	1 111 114
35-39 ans	1 943 454	988 737	954 717
40-44 ans	1 721 181	878 222	842 959
45-49 ans	1 385 705	706 627	679 078
50-54 ans	1 224 837	620 166	604 671
55-59 ans	994 026	510 973	483 053
60-64 ans	671 311	350 168	321 143
65-69 ans	480 016	223 813	256 203
70-74 ans	374 762	144 389	230 373
75-79 ans	265 980	100 013	165 967
80 ans &+	209 221	81 680	127 541
Total	32 983 487	16 647 106	16 336 381

Groupe d'âges	2061		
	Ensemble	Masculin	Féminin
00-04 ans	4 651 024	2 367 884	2 283 140
05-09 ans	4 222 028	2 144 715	2 077 313
10-14 ans	3 832 592	1 945 510	1 887 082
15-19 ans	3 442 589	1 746 778	1 695 811
20-24 ans	3 071 696	1 557 211	1 514 485
25-29 ans	2 684 271	1 360 345	1 323 926
30-34 ans	2 322 111	1 177 706	1 144 405
35-39 ans	1 995 866	1 014 269	981 597
40-44 ans	1 752 946	893 328	859 618
45-49 ans	1 468 464	749 066	719 398
50-54 ans	1 220 214	617 282	602 932
55-59 ans	1 060 274	541 247	519 027
60-64 ans	715 324	372 593	342 731
65-69 ans	499 400	241 577	257 823
70-74 ans	380 289	149 955	230 334
75-79 ans	275 327	101 354	173 973
80 ans &+	221 123	85 577	135 546
Total	33 815 538	17 066 397	16 749 141

Groupe d'âges	2062		
	Ensemble	Masculin	Féminin
00-04 ans	4 732 421	2 409 441	2 322 980
05-09 ans	4 301 676	2 185 315	2 116 361
10-14 ans	3 906 914	1 982 991	1 923 923
15-19 ans	3 516 390	1 783 836	1 732 554
20-24 ans	3 141 595	1 592 103	1 549 492
25-29 ans	2 758 255	1 397 137	1 361 118
30-34 ans	2 388 164	1 210 222	1 177 942
35-39 ans	2 051 884	1 041 609	1 010 275
40-44 ans	1 788 994	910 586	878 408
45-49 ans	1 555 382	793 410	761 972
50-54 ans	1 209 975	611 986	597 989
55-59 ans	1 118 963	567 732	551 231
60-64 ans	765 479	397 006	368 473
65-69 ans	523 204	260 429	262 775
70-74 ans	387 234	157 420	229 814
75-79 ans	283 563	103 106	180 457
80 ans &+	233 267	89 124	144 143
Total	34 663 360	17 493 453	17 169 907

Groupe d'âges	2063		
	Ensemble	Masculin	Féminin
00-04 ans	4 813 517	2 450 851	2 362 666
05-09 ans	4 382 734	2 226 689	2 156 045
10-14 ans	3 980 446	2 020 124	1 960 322
15-19 ans	3 593 076	1 822 366	1 770 710
20-24 ans	3 212 071	1 627 292	1 584 779
25-29 ans	2 834 478	1 435 042	1 399 436
30-34 ans	2 453 773	1 242 536	1 211 237
35-39 ans	2 110 547	1 070 274	1 040 273
40-44 ans	1 829 646	930 154	899 492
45-49 ans	1 647 127	839 990	807 137
50-54 ans	1 197 946	606 063	591 883
55-59 ans	1 165 258	588 306	576 952
60-64 ans	821 770	423 754	398 016
65-69 ans	551 883	279 878	272 005
70-74 ans	396 540	167 098	229 442
75-79 ans	290 470	105 517	184 953
80 ans &+	245 598	92 284	153 314
Total	35 526 880	17 928 218	17 598 662

3.2. Projection de la population du Bénin par année d'âge et par sexe de 2014 à 2063

PROJECTION DE LA POPULATION DU BENIN DE 2014 A 2063

REPARTITION PAR ANNEES D'AGES

Année d'âge	2014			Année d'âge	2015		
	Ensemble	Masculin	Féminin		Ensemble	Masculin	Féminin
0 an	427 692	218 555	209 137	0 an	428 877	219 149	209 728
1 an	340 424	172 132	168 292	1 an	419 416	214 255	205 161
2 ans	337 463	170 620	166 843	2 ans	335 264	169 624	165 640
3 ans	335 272	169 474	165 798	3 ans	333 045	168 464	164 581
4 ans	333 523	168 562	164 961	4 ans	331 290	167 549	163 741
5 ans	332 009	167 747	164 262	5 ans	329 776	166 734	163 042
6 ans	347 525	175 501	172 024	6 ans	328 131	165 911	162 220
7 ans	343 350	173 686	169 664	7 ans	343 958	173 834	170 124
8 ans	335 122	169 939	165 183	8 ans	340 005	172 133	167 872
9 ans	322 692	164 152	158 540	9 ans	331 711	168 335	163 376
10 ans	307 173	156 846	150 327	10 ans	319 438	162 592	156 846
11 ans	289 626	148 520	141 106	11 ans	304 132	155 370	148 762
12 ans	271 762	139 948	131 814	12 ans	286 799	147 133	139 666
13 ans	255 537	132 030	123 507	13 ans	269 099	138 634	130 465
14 ans	242 255	125 358	116 897	14 ans	252 949	130 755	122 194
15 ans	231 322	119 626	111 696	15 ans	239 657	124 085	115 572
16 ans	220 691	114 063	106 628	16 ans	228 686	118 338	110 348
17 ans	209 818	108 219	101 599	17 ans	218 003	112 751	105 252
18 ans	200 250	102 407	97 843	18 ans	207 039	106 876	100 163
19 ans	192 231	96 587	95 644	19 ans	197 360	101 045	96 315
20 ans	185 528	90 897	94 631	20 ans	189 234	95 227	94 007
21 ans	179 463	85 352	94 111	21 ans	182 422	89 546	92 876
22 ans	173 834	80 259	93 575	22 ans	176 244	84 000	92 244
23 ans	169 043	76 006	93 037	23 ans	170 521	78 903	91 618
24 ans	165 087	72 804	92 283	24 ans	165 670	74 643	91 027
25 ans	161 721	70 437	91 284	25 ans	161 678	71 427	90 251
26 ans	158 887	68 424	90 463	26 ans	158 290	69 051	89 239
27 ans	156 075	66 525	89 550	27 ans	155 446	67 035	88 411
28 ans	152 655	64 902	87 753	28 ans	152 654	65 134	87 520
29 ans	148 255	63 485	84 770	29 ans	149 278	63 502	85 776
30 ans	143 106	62 196	80 910	30 ans	144 936	62 070	82 866
31 ans	137 894	61 171	76 723	31 ans	139 852	60 760	79 092
32 ans	132 873	60 181	72 692	32 ans	134 724	59 725	74 999
33 ans	127 639	58 773	68 866	33 ans	129 811	58 746	71 065
34 ans	122 184	56 744	65 440	34 ans	124 712	57 379	67 333
35 ans	116 611	54 279	62 332	35 ans	119 410	55 412	63 998
36 ans	110 814	51 612	59 202	36 ans	114 006	53 022	60 984
37 ans	105 120	49 118	56 002	37 ans	108 371	50 424	57 947
38 ans	100 040	47 009	53 031	38 ans	102 801	47 981	54 820
39 ans	95 816	45 466	50 350	39 ans	97 786	45 891	51 895
40 ans	92 173	44 293	47 880	40 ans	93 582	44 344	49 238

Année d'âge	2014		
	Ensemble	Masculin	Féminin
41 ans	89 090	43 397	45 693
42 ans	85 808	42 291	43 517
43 ans	81 463	40 499	40 964
44 ans	75 592	37 739	37 853
45 ans	68 800	34 360	34 440
46 ans	61 333	30 594	30 739
47 ans	54 693	27 239	27 454
48 ans	50 432	25 021	25 411
49 ans	49 440	24 393	25 047
50 ans	50 688	24 861	25 827
51 ans	53 271	25 933	27 338
52 ans	54 962	26 570	28 392
53 ans	53 976	26 021	27 955
54 ans	49 092	23 735	25 357
55 ans	41 590	20 283	21 307
56 ans	32 908	16 317	16 591
57 ans	25 651	12 990	12 661
58 ans	21 506	11 033	10 473
59 ans	21 798	11 029	10 769
60 ans	25 180	12 385	12 795
61 ans	29 884	14 324	15 560
62 ans	33 368	15 730	17 638
63 ans	34 319	16 029	18 290
64 ans	31 527	14 692	16 835
65 ans	26 149	12 227	13 922
66 ans	19 865	9 372	10 493
67 ans	14 744	7 032	7 712
68 ans	11 593	5 560	6 033
69 ans	11 330	5 356	5 974
70 ans	13 094	6 045	7 049
71 ans	15 705	7 105	8 600
72 ans	17 524	7 824	9 700
73 ans	17 805	7 888	9 917
74 ans	15 848	6 996	8 852
75 ans	12 439	5 485	6 954
76 ans	10 514	4 586	5 928
77 ans	7 492	3 243	4 249
78 ans	5 142	2 204	2 938
79 ans	4 066	1 731	2 335
80 ans et +	77 619	32 207	45 412
Total	10 267 855	5 026 231	5 241 624

Année d'âge	2015		
	Ensemble	Masculin	Féminin
41 ans	89 937	43 155	46 782
42 ans	86 872	42 256	44 616
43 ans	83 654	41 175	42 479
44 ans	79 438	39 446	39 992
45 ans	73 740	36 776	36 964
46 ans	67 148	33 503	33 645
47 ans	59 859	29 831	30 028
48 ans	53 331	26 533	26 798
49 ans	49 081	24 314	24 767
50 ans	48 022	23 642	24 380
51 ans	49 158	24 043	25 115
52 ans	51 651	25 059	26 592
53 ans	53 325	25 682	27 643
54 ans	52 437	25 180	27 257
55 ans	47 741	22 991	24 750
56 ans	40 482	19 665	20 817
57 ans	32 026	15 815	16 211
58 ans	24 908	12 560	12 348
59 ans	20 764	10 606	10 158
60 ans	20 936	10 544	10 392
61 ans	24 124	11 806	12 318
62 ans	28 642	13 655	14 987
63 ans	32 007	15 005	17 002
64 ans	32 972	15 314	17 658
65 ans	30 323	14 052	16 271
66 ans	25 160	11 698	13 462
67 ans	19 079	8 947	10 132
68 ans	14 099	6 680	7 419
69 ans	10 972	5 223	5 749
70 ans	10 615	4 978	5 637
71 ans	12 198	5 584	6 614
72 ans	14 603	6 551	8 052
73 ans	16 267	7 202	9 065
74 ans	16 529	7 263	9 266
75 ans	14 712	6 442	8 270
76 ans	11 445	5 002	6 443
77 ans	9 698	4 192	5 506
78 ans	6 880	2 948	3 932
79 ans	4 650	1 967	2 683
80 ans et +	67 357	27 647	39 710
Total	10 502 905	5 152 721	5 350 184

Année d'âge	2016		
	Ensemble	Masculin	Féminin
0 an	430 319	219 873	210 446
1 an	420 171	214 587	205 584
2 ans	414 060	211 630	202 430
3 ans	330 953	167 517	163 436
4 ans	329 158	166 582	162 576
5 ans	327 629	165 761	161 868
6 ans	326 011	164 952	161 059
7 ans	324 657	164 288	160 369
8 ans	340 681	172 312	168 369
9 ans	336 650	170 555	166 095
10 ans	328 503	166 796	161 707
11 ans	316 436	161 134	155 302
12 ans	301 336	153 997	147 339
13 ans	284 165	145 832	138 333
14 ans	266 541	137 372	129 169
15 ans	250 387	129 498	120 889
16 ans	237 059	122 814	114 245
17 ans	226 035	117 041	108 994
18 ans	215 260	111 421	103 839
19 ans	204 188	105 526	98 662
20 ans	194 408	99 697	94 711
21 ans	186 176	93 887	92 289
22 ans	179 255	88 206	91 049
23 ans	172 988	82 658	90 330
24 ans	167 209	77 557	89 652
25 ans	162 326	73 287	89 039
26 ans	158 313	70 063	88 250
27 ans	154 917	67 686	87 231
28 ans	152 093	65 669	86 424
29 ans	149 341	63 760	85 581
30 ans	146 019	62 114	83 905
31 ans	141 740	60 662	81 078
32 ans	136 737	59 342	77 395
33 ans	131 714	58 317	73 397
34 ans	126 934	57 377	69 557
35 ans	121 982	56 068	65 914
36 ans	116 843	54 172	62 671
37 ans	111 598	51 850	59 748
38 ans	106 084	49 303	56 781
39 ans	100 580	46 881	53 699
40 ans	95 587	44 789	50 798
41 ans	91 384	43 228	48 156
42 ans	87 757	42 036	45 721
43 ans	84 750	41 158	43 592

Année d'âge	2017		
	Ensemble	Masculin	Féminin
0 an	432 369	220 908	211 461
1 an	421 789	215 395	206 394
2 ans	414 614	211 843	202 771
3 ans	409 615	209 438	200 177
4 ans	327 160	165 678	161 482
5 ans	325 581	164 832	160 749
6 ans	323 948	164 016	159 932
7 ans	322 632	163 373	159 259
8 ans	321 464	162 805	158 659
9 ans	337 388	170 762	166 626
10 ans	333 496	169 040	164 456
11 ans	325 543	165 356	160 187
12 ans	313 675	159 776	153 899
13 ans	298 732	152 709	146 023
14 ans	281 637	144 583	137 054
15 ans	264 013	136 130	127 883
16 ans	247 825	128 242	119 583
17 ans	234 445	121 532	112 913
18 ans	223 327	115 724	107 603
19 ans	212 445	110 082	102 363
20 ans	201 275	104 188	97 087
21 ans	191 396	98 368	93 028
22 ans	183 060	92 558	90 502
23 ans	176 053	86 876	89 177
24 ans	169 732	81 325	88 407
25 ans	163 924	76 217	87 707
26 ans	159 024	71 943	87 081
27 ans	155 007	68 721	86 286
28 ans	151 631	66 343	85 288
29 ans	148 846	64 320	84 526
30 ans	146 145	62 398	83 747
31 ans	142 883	60 734	82 149
32 ans	138 681	59 272	79 409
33 ans	133 782	57 963	75 819
34 ans	128 887	56 975	71 912
35 ans	124 249	56 089	68 160
36 ans	119 456	54 848	64 608
37 ans	114 471	53 018	61 453
38 ans	109 342	50 744	58 598
39 ans	103 894	48 219	55 675
40 ans	98 412	45 795	52 617
41 ans	93 424	43 692	49 732
42 ans	89 241	42 130	47 111
43 ans	85 671	40 959	44 712

Année d'âge	2016		
	Ensemble	Masculin	Féminin
44 ans	81 651	40 134	41 517
45 ans	77 597	38 488	39 109
46 ans	72 087	35 918	36 169
47 ans	65 665	32 734	32 931
48 ans	58 495	29 122	29 373
49 ans	51 996	25 833	26 163
50 ans	47 700	23 582	24 118
51 ans	46 547	22 852	23 695
52 ans	47 597	23 200	24 397
53 ans	50 058	24 194	25 864
54 ans	51 799	24 849	26 950
55 ans	51 061	24 424	26 637
56 ans	46 576	22 345	24 231
57 ans	39 531	19 128	20 403
58 ans	31 235	15 361	15 874
59 ans	24 162	12 131	12 031
60 ans	19 954	10 147	9 807
61 ans	19 974	10 012	9 962
62 ans	22 990	11 191	11 799
63 ans	27 368	12 974	14 394
64 ans	30 687	14 304	16 383
65 ans	31 719	14 651	17 068
66 ans	29 227	13 471	15 756
67 ans	24 251	11 213	13 038
68 ans	18 339	8 549	9 790
69 ans	13 451	6 330	7 121
70 ans	10 316	4 873	5 443
71 ans	9 846	4 577	5 269
72 ans	11 250	5 103	6 147
73 ans	13 468	5 987	7 481
74 ans	15 026	6 595	8 431
75 ans	15 312	6 673	8 639
76 ans	13 622	5 915	7 707
77 ans	10 523	4 559	5 964
78 ans	8 940	3 830	5 110
79 ans	6 296	2 670	3 626
80 ans et +	59 271	24 053	35 218
Total	10 742 521	5 281 227	5 461 294

Année d'âge	2017		
	Ensemble	Masculin	Féminin
44 ans	82 777	40 134	42 643
45 ans	79 828	39 186	40 642
46 ans	75 948	37 631	38 317
47 ans	70 599	35 145	35 454
48 ans	64 291	32 018	32 273
49 ans	57 156	28 419	28 737
50 ans	50 630	25 108	25 522
51 ans	46 261	22 811	23 450
52 ans	45 040	22 038	23 002
53 ans	46 063	22 366	23 697
54 ans	48 576	23 384	25 192
55 ans	50 431	24 098	26 333
56 ans	49 863	23 762	26 101
57 ans	45 562	21 777	23 785
58 ans	38 667	18 638	20 029
59 ans	30 437	14 906	15 531
60 ans	23 348	11 670	11 678
61 ans	19 048	9 643	9 405
62 ans	18 942	9 448	9 494
63 ans	21 831	10 567	11 264
64 ans	26 137	12 317	13 820
65 ans	29 459	13 654	15 805
66 ans	30 568	14 044	16 524
67 ans	28 203	12 931	15 272
68 ans	23 378	10 751	12 627
69 ans	17 587	8 149	9 438
70 ans	12 765	5 965	6 800
71 ans	9 610	4 501	5 109
72 ans	9 034	4 159	4 875
73 ans	10 278	4 615	5 663
74 ans	12 355	5 440	6 915
75 ans	13 843	6 022	7 821
76 ans	14 137	6 109	8 028
77 ans	12 599	5 426	7 173
78 ans	9 656	4 147	5 509
79 ans	8 204	3 483	4 721
80 ans et +	54 074	21 734	32 340
Total	10 987 369	5 412 115	5 575 254

Année d'âge	2018			Année d'âge	2019		
	Ensemble	Masculin	Féminin		Ensemble	Masculin	Féminin
0 an	435 302	222 394	212 908	0 an	439 076	224 308	214 768
1 an	424 012	216 512	207 500	1 an	427 107	218 073	209 034
2 ans	416 351	212 705	203 646	2 ans	418 686	213 872	204 814
3 ans	410 031	209 564	200 467	3 ans	411 865	210 470	201 395
4 ans	405 725	207 536	198 189	4 ans	406 043	207 598	198 445
5 ans	323 667	163 966	159 701	5 ans	402 154	205 769	196 385
6 ans	321 985	163 126	158 859	6 ans	320 155	162 298	157 857
7 ans	320 648	162 473	158 175	7 ans	318 763	161 618	157 145
8 ans	319 524	161 929	157 595	8 ans	317 614	161 063	156 551
9 ans	318 258	161 296	156 962	9 ans	316 404	160 460	155 944
10 ans	334 297	169 276	165 021	10 ans	315 249	159 849	155 400
11 ans	330 586	167 623	162 963	11 ans	331 445	167 886	163 559
12 ans	322 821	164 016	158 805	12 ans	327 910	166 304	161 606
13 ans	311 102	158 502	152 600	13 ans	320 287	162 760	157 527
14 ans	296 233	151 473	144 760	14 ans	308 634	157 280	151 354
15 ans	279 136	143 353	135 783	15 ans	293 761	150 255	143 506
16 ans	261 482	134 887	126 595	16 ans	276 633	142 121	134 512
17 ans	245 243	126 973	118 270	17 ans	258 931	133 630	125 301
18 ans	231 773	120 229	111 544	18 ans	242 605	125 683	116 922
19 ans	220 548	114 398	106 150	19 ans	229 030	118 915	110 115
20 ans	209 571	108 756	100 815	20 ans	217 712	113 084	104 628
21 ans	198 308	102 871	95 437	21 ans	206 643	107 450	99 193
22 ans	188 328	97 050	91 278	22 ans	195 283	101 563	93 720
23 ans	179 909	91 238	88 671	23 ans	185 225	95 740	89 485
24 ans	172 851	85 554	87 297	24 ans	176 760	89 927	86 833
25 ans	166 505	79 999	86 506	25 ans	169 679	84 240	85 439
26 ans	160 685	74 891	85 794	26 ans	163 322	78 686	84 636
27 ans	155 783	70 621	85 162	27 ans	157 504	73 586	83 918
28 ans	151 787	67 401	84 386	28 ans	152 627	69 322	83 305
29 ans	148 450	65 018	83 432	29 ans	148 672	66 099	82 573
30 ans	145 715	62 983	82 732	30 ans	145 385	63 705	81 680
31 ans	143 069	61 043	82 026	31 ans	142 702	61 653	81 049
32 ans	139 881	59 371	80 510	32 ans	140 128	59 707	80 421
33 ans	135 780	57 921	77 859	33 ans	137 035	58 047	78 988
34 ans	131 007	56 649	74 358	34 ans	133 057	56 634	76 423
35 ans	126 250	55 713	70 537	35 ans	128 417	55 413	73 004
36 ans	121 766	54 892	66 874	36 ans	123 811	54 540	69 271
37 ans	117 121	53 712	63 409	37 ans	119 469	53 776	65 693
38 ans	112 248	51 927	60 321	38 ans	114 932	52 638	62 294
39 ans	107 182	49 674	57 508	39 ans	110 118	50 871	59 247
40 ans	101 756	47 148	54 608	40 ans	105 074	48 618	56 456
41 ans	96 281	44 716	51 565	41 ans	99 654	46 084	53 570
42 ans	91 315	42 614	48 701	42 ans	94 204	43 655	50 549
43 ans	87 191	41 074	46 117	43 ans	89 298	41 577	47 721

Année d'âge	2018		
	Ensemble	Masculin	Féminin
44 ans	83 732	39 956	43 776
45 ans	80 980	39 202	41 778
46 ans	78 193	38 338	39 855
47 ans	74 461	36 858	37 603
48 ans	69 215	34 422	34 793
49 ans	62 938	31 305	31 633
50 ans	55 785	27 689	28 096
51 ans	49 208	24 344	24 864
52 ans	44 794	22 017	22 777
53 ans	43 563	21 234	22 329
54 ans	44 641	21 588	23 053
55 ans	47 250	22 656	24 594
56 ans	49 237	23 439	25 798
57 ans	48 809	23 175	25 634
58 ans	44 628	21 252	23 376
59 ans	37 793	18 145	19 648
60 ans	29 566	14 417	15 149
61 ans	22 439	11 165	11 274
62 ans	18 075	9 108	8 967
63 ans	17 891	8 877	9 014
64 ans	20 721	9 970	10 751
65 ans	25 000	11 712	13 288
66 ans	28 331	13 058	15 273
67 ans	29 482	13 474	16 008
68 ans	27 205	12 409	14 796
69 ans	22 484	10 283	12 201
70 ans	16 793	7 732	9 061
71 ans	12 026	5 577	6 449
72 ans	8 862	4 113	4 749
73 ans	8 207	3 739	4 468
74 ans	9 338	4 148	5 190
75 ans	11 306	4 929	6 377
76 ans	12 704	5 476	7 228
77 ans	13 029	5 583	7 446
78 ans	11 629	4 967	6 662
79 ans	8 813	3 751	5 062
80 ans et +	51 553	20 585	30 968
Total	11 238 144	5 545 760	5 692 384

Année d'âge	2019		
	Ensemble	Masculin	Féminin
44 ans	85 284	40 090	45 194
45 ans	81 965	39 042	42 923
46 ans	79 367	38 367	41 000
47 ans	76 717	37 571	39 146
48 ans	73 074	36 133	36 941
49 ans	67 851	33 702	34 149
50 ans	61 553	30 567	30 986
51 ans	54 357	26 921	27 436
52 ans	47 756	23 558	24 198
53 ans	43 356	21 233	22 123
54 ans	42 195	20 484	21 711
55 ans	43 373	20 890	22 483
56 ans	46 096	22 018	24 078
57 ans	48 185	22 854	25 331
58 ans	47 834	22 630	25 204
59 ans	43 680	20 722	22 958
60 ans	36 841	17 616	19 225
61 ans	28 599	13 883	14 716
62 ans	21 462	10 628	10 834
63 ans	17 087	8 569	8 518
64 ans	16 894	8 336	8 558
65 ans	19 710	9 426	10 284
66 ans	23 967	11 163	12 804
67 ans	27 268	12 500	14 768
68 ans	28 417	12 920	15 497
69 ans	26 175	11 876	14 299
70 ans	21 541	9 795	11 746
71 ans	15 941	7 290	8 651
72 ans	11 242	5 171	6 071
73 ans	8 104	3 724	4 380
74 ans	7 418	3 342	4 076
75 ans	8 465	3 719	4 746
76 ans	10 305	4 448	5 857
77 ans	11 636	4 970	6 666
78 ans	11 973	5 087	6 886
79 ans	10 682	4 524	6 158
80 ans et +	50 076	19 908	30 168
Total	11 495 509	5 682 504	5 813 005

Année d'âge	2020		
	Ensemble	Masculin	Féminin
0 an	443 637	226 625	217 012
1 an	431 035	220 059	210 976
2 ans	421 889	215 481	206 408
3 ans	414 291	211 678	202 613
4 ans	407 962	208 543	199 419
5 ans	402 393	205 776	196 617
6 ans	398 614	204 075	194 539
7 ans	317 011	160 825	156 186
8 ans	315 803	160 241	155 562
9 ans	314 567	159 627	154 940
10 ans	313 480	159 054	154 426
11 ans	312 474	158 496	153 978
12 ans	328 822	166 592	162 230
13 ans	325 419	165 068	160 351
14 ans	317 855	161 554	156 301
15 ans	306 194	156 076	150 118
16 ans	291 286	149 035	142 251
17 ans	274 110	140 875	133 235
18 ans	256 320	132 349	123 971
19 ans	239 897	124 381	115 516
20 ans	226 231	117 613	108 618
21 ans	214 823	111 789	103 034
22 ans	203 660	106 153	97 507
23 ans	192 228	100 265	91 963
24 ans	182 127	94 440	87 687
25 ans	173 642	88 624	85 018
26 ans	166 551	82 938	83 613
27 ans	160 199	77 395	82 804
28 ans	154 409	72 305	82 104
29 ans	149 574	68 041	81 533
30 ans	145 671	64 810	80 861
31 ans	142 436	62 400	80 036
32 ans	139 823	60 343	79 480
33 ans	137 340	58 409	78 931
34 ans	134 364	56 786	77 578
35 ans	130 515	55 424	75 091
36 ans	126 022	54 265	71 757
37 ans	121 555	53 447	68 108
38 ans	117 316	52 722	64 594
39 ans	112 835	51 599	61 236
40 ans	108 040	49 830	58 210
41 ans	103 000	47 568	55 432
42 ans	97 605	45 038	52 567
43 ans	92 215	42 634	49 581

Année d'âge	2021		
	Ensemble	Masculin	Féminin
0 an	449 140	229 423	219 717
1 an	435 740	222 441	213 299
2 ans	425 920	217 512	208 408
3 ans	417 584	213 327	204 257
4 ans	410 472	209 788	200 684
5 ans	404 390	206 756	197 634
6 ans	398 825	204 056	194 769
7 ans	395 480	202 599	192 881
8 ans	314 123	159 481	154 642
9 ans	312 826	158 838	153 988
10 ans	311 712	158 253	153 459
11 ans	310 786	157 740	153 046
12 ans	309 925	157 238	152 687
13 ans	326 381	165 380	161 001
14 ans	323 030	163 882	159 148
15 ans	315 452	160 367	155 085
16 ans	303 751	154 870	148 881
17 ans	288 789	147 799	140 990
18 ans	271 524	139 602	131 922
19 ans	253 640	131 056	122 584
20 ans	237 132	123 089	114 043
21 ans	223 382	116 331	107 051
22 ans	211 882	110 504	101 378
23 ans	200 648	104 865	95 783
24 ans	189 177	98 975	90 202
25 ans	179 059	93 147	85 912
26 ans	170 567	87 333	83 234
27 ans	163 484	81 659	81 825
28 ans	157 162	76 128	81 034
29 ans	151 418	71 042	80 376
30 ans	146 635	66 773	79 862
31 ans	142 785	63 529	79 256
32 ans	139 619	61 115	78 504
33 ans	137 095	59 070	78 025
34 ans	134 723	57 173	77 550
35 ans	131 873	55 601	76 272
36 ans	128 165	54 300	73 865
37 ans	123 806	53 195	70 611
38 ans	119 440	52 415	67 025
39 ans	115 253	51 702	63 551
40 ans	110 788	50 574	60 214
41 ans	105 995	48 794	57 201
42 ans	100 977	46 536	54 441
43 ans	95 644	44 032	51 612

Année d'âge	2020		
	Ensemble	Masculin	Féminin
44 ans	87 421	40 611	46 810
45 ans	83 547	39 194	44 353
46 ans	80 379	38 223	42 156
47 ans	77 910	37 612	40 298
48 ans	75 336	36 850	38 486
49 ans	71 706	35 410	36 296
50 ans	66 452	32 954	33 498
51 ans	60 111	29 789	30 322
52 ans	52 901	26 131	26 770
53 ans	46 334	22 781	23 553
54 ans	42 025	20 503	21 522
55 ans	40 980	19 814	21 166
56 ans	42 273	20 281	21 992
57 ans	45 080	21 452	23 628
58 ans	47 207	22 308	24 899
59 ans	46 840	22 077	24 763
60 ans	42 650	20 154	22 496
61 ans	35 785	17 038	18 747
62 ans	27 558	13 314	14 244
63 ans	20 467	10 085	10 382
64 ans	16 154	8 059	8 095
65 ans	15 999	7 849	8 150
66 ans	18 806	8 940	9 866
67 ans	23 002	10 652	12 350
68 ans	26 227	11 958	14 269
69 ans	27 316	12 354	14 962
70 ans	25 094	11 323	13 771
71 ans	20 532	9 279	11 253
72 ans	15 032	6 825	8 207
73 ans	10 440	4 761	5 679
74 ans	7 381	3 356	4 025
75 ans	6 699	2 983	3 716
76 ans	7 643	3 320	4 323
77 ans	9 375	4 005	5 370
78 ans	10 621	4 494	6 127
79 ans	10 938	4 606	6 332
80 ans et +	50 631	20 087	30 544
Total	11 760 092	5 822 680	5 937 412

Année d'âge	2021		
	Ensemble	Masculin	Féminin
44 ans	90 365	41 683	48 682
45 ans	85 709	39 730	45 979
46 ans	81 984	38 390	43 594
47 ans	78 943	37 482	41 461
48 ans	76 545	36 901	39 644
49 ans	73 973	36 130	37 843
50 ans	70 303	34 660	35 643
51 ans	64 997	32 168	32 829
52 ans	58 638	28 988	29 650
53 ans	51 471	25 349	26 122
54 ans	45 015	22 056	22 959
55 ans	40 844	19 851	20 993
56 ans	39 931	19 232	20 699
57 ans	41 311	19 743	21 568
58 ans	44 138	20 926	23 212
59 ans	46 212	21 756	24 456
60 ans	45 764	21 487	24 277
61 ans	41 513	19 536	21 977
62 ans	34 653	16 424	18 229
63 ans	26 495	12 737	13 758
64 ans	19 523	9 569	9 954
65 ans	15 322	7 602	7 720
66 ans	15 214	7 420	7 794
67 ans	17 978	8 496	9 482
68 ans	22 064	10 160	11 904
69 ans	25 152	11 405	13 747
70 ans	26 162	11 767	14 395
71 ans	23 940	10 739	13 201
72 ans	19 455	8 735	10 720
73 ans	14 093	6 350	7 743
74 ans	9 666	4 368	5 298
75 ans	6 726	3 026	3 700
76 ans	6 030	2 653	3 377
77 ans	6 893	2 959	3 934
78 ans	8 502	3 595	4 907
79 ans	9 634	4 037	5 597
80 ans et +	51 408	20 344	31 064
Total	12 032 765	5 966 744	6 066 021

Année d'âge	2022		
	Ensemble	Masculin	Féminin
0 an	455 795	232 809	222 986
1 an	441 380	225 301	216 079
2 ans	430 724	219 938	210 786
3 ans	421 700	215 395	206 305
4 ans	413 842	211 471	202 371
5 ans	406 973	208 033	198 940
6 ans	400 903	205 072	195 831
7 ans	395 700	202 576	193 124
8 ans	392 621	201 263	191 358
9 ans	311 219	158 111	153 108
10 ans	310 040	157 495	152 545
11 ans	309 081	156 968	152 113
12 ans	308 309	156 517	151 792
13 ans	307 552	156 059	151 493
14 ans	324 041	164 217	159 824
15 ans	320 669	162 714	157 955
16 ans	313 045	159 176	153 869
17 ans	301 283	153 645	147 638
18 ans	286 228	146 534	139 694
19 ans	268 868	138 315	130 553
20 ans	250 905	129 772	121 133
21 ans	234 320	121 817	112 503
22 ans	220 482	115 057	105 425
23 ans	208 912	109 228	99 684
24 ans	197 641	103 587	94 054
25 ans	186 154	97 692	88 462
26 ans	176 035	91 867	84 168
27 ans	167 553	86 065	81 488
28 ans	160 501	80 404	80 097
29 ans	154 228	74 880	79 348
30 ans	148 537	69 792	78 745
31 ans	143 810	65 514	78 296
32 ans	140 028	62 267	77 761
33 ans	136 950	59 866	77 084
34 ans	134 535	57 858	76 677
35 ans	132 283	56 012	76 271
36 ans	129 566	54 499	75 067
37 ans	125 990	53 253	72 737
38 ans	121 730	52 186	69 544
39 ans	117 412	51 416	65 996
40 ans	113 240	50 696	62 544
41 ans	108 774	49 555	59 219
42 ans	104 002	47 777	56 225
43 ans	99 042	45 543	53 499

Année d'âge	2023		
	Ensemble	Masculin	Féminin
0 an	463 663	236 814	226 849
1 an	448 161	228 742	219 419
2 ans	436 459	222 838	213 621
3 ans	426 586	217 856	208 730
4 ans	418 035	213 573	204 462
5 ans	410 416	209 748	200 668
6 ans	403 563	206 384	197 179
7 ans	397 855	203 627	194 228
8 ans	392 871	201 249	191 622
9 ans	389 724	199 890	189 834
10 ans	308 501	156 800	151 701
11 ans	307 475	156 242	151 233
12 ans	306 666	155 775	150 891
13 ans	306 007	155 373	150 634
14 ans	305 278	154 929	150 349
15 ans	321 729	163 072	158 657
16 ans	318 305	161 543	156 762
17 ans	310 613	157 967	152 646
18 ans	298 751	152 391	146 360
19 ans	283 597	145 254	138 343
20 ans	266 159	137 038	129 121
21 ans	248 125	128 508	119 617
22 ans	231 459	120 554	110 905
23 ans	217 556	113 793	103 763
24 ans	205 948	107 961	97 987
25 ans	194 663	102 315	92 348
26 ans	183 178	96 423	86 755
27 ans	173 071	90 609	82 462
28 ans	164 623	84 821	79 802
29 ans	157 621	79 169	78 452
30 ans	151 401	73 644	77 757
31 ans	145 768	68 550	77 218
32 ans	141 112	64 274	76 838
33 ans	137 419	61 042	76 377
34 ans	134 448	58 678	75 770
35 ans	132 149	56 720	75 429
36 ans	130 026	54 933	75 093
37 ans	127 434	53 474	73 960
38 ans	123 951	52 265	71 686
39 ans	119 740	51 210	68 530
40 ans	115 434	50 432	65 002
41 ans	111 259	49 696	61 563
42 ans	106 811	48 554	58 257
43 ans	102 093	46 798	55 295

Année d'âge	2022		
	Ensemble	Masculin	Féminin
44 ans	93 817	43 094	50 723
45 ans	88 676	40 816	47 860
46 ans	84 169	38 940	45 229
47 ans	80 570	37 663	42 907
48 ans	77 598	36 784	40 814
49 ans	75 196	36 191	39 005
50 ans	72 576	35 384	37 192
51 ans	68 843	33 871	34 972
52 ans	63 510	31 359	32 151
53 ans	57 190	28 195	28 995
54 ans	50 141	24 616	25 525
55 ans	43 842	21 407	22 435
56 ans	39 826	19 284	20 542
57 ans	39 018	18 720	20 298
58 ans	40 423	19 245	21 178
59 ans	43 180	20 393	22 787
60 ans	45 133	21 165	23 968
61 ans	44 576	20 844	23 732
62 ans	40 292	18 878	21 414
63 ans	33 486	15 795	17 691
64 ans	25 474	12 183	13 291
65 ans	18 676	9 105	9 571
66 ans	14 600	7 204	7 396
67 ans	14 509	7 035	7 474
68 ans	17 182	8 072	9 110
69 ans	21 100	9 660	11 440
70 ans	24 027	10 832	13 195
71 ans	24 933	11 148	13 785
72 ans	22 707	10 122	12 585
73 ans	18 332	8 174	10 158
74 ans	13 170	5 887	7 283
75 ans	8 954	4 010	4 944
76 ans	6 119	2 723	3 396
77 ans	5 431	2 361	3 070
78 ans	6 199	2 630	3 569
79 ans	7 658	3 203	4 455
80 ans et +	50 914	20 060	30 854
Total	12 314 650	6 115 265	6 199 385

Année d'âge	2023		
	Ensemble	Masculin	Féminin
44 ans	97 238	44 616	52 622
45 ans	92 147	42 237	49 910
46 ans	87 155	40 037	47 118
47 ans	82 772	38 224	44 548
48 ans	79 244	36 978	42 266
49 ans	76 270	36 088	40 182
50 ans	73 814	35 455	38 359
51 ans	71 121	34 599	36 522
52 ans	67 349	33 057	34 292
53 ans	62 045	30 555	31 490
54 ans	55 836	27 448	28 388
55 ans	48 950	23 956	24 994
56 ans	42 827	20 841	21 986
57 ans	38 942	18 787	20 155
58 ans	38 180	18 248	19 932
59 ans	39 522	18 742	20 780
60 ans	42 142	19 824	22 318
61 ans	43 945	20 523	23 422
62 ans	43 302	20 160	23 142
63 ans	39 030	18 202	20 828
64 ans	32 353	15 186	17 167
65 ans	24 540	11 676	12 864
66 ans	17 934	8 696	9 238
67 ans	13 959	6 849	7 110
68 ans	13 844	6 673	7 171
69 ans	16 370	7 644	8 726
70 ans	20 092	9 143	10 949
71 ans	22 830	10 229	12 601
72 ans	23 621	10 495	13 126
73 ans	21 414	9 482	11 932
74 ans	17 211	7 620	9 591
75 ans	12 297	5 454	6 843
76 ans	8 282	3 676	4 606
77 ans	5 577	2 455	3 122
78 ans	4 887	2 099	2 788
79 ans	5 537	2 320	3 217
80 ans et +	48 716	19 074	29 642
Total	12 606 998	6 268 876	6 338 122

Année d'âge	2024		
	Ensemble	Masculin	Féminin
0 an	471 860	240 984	230 876
1 an	456 145	232 795	223 350
2 ans	443 329	226 316	217 013
3 ans	432 400	220 790	211 610
4 ans	422 995	216 066	206 929
5 ans	414 677	211 879	202 798
6 ans	407 082	208 133	198 949
7 ans	400 589	204 972	195 617
8 ans	395 097	202 332	192 765
9 ans	389 980	199 873	190 107
10 ans	387 012	198 574	188 438
11 ans	305 999	155 576	150 423
12 ans	305 119	155 076	150 043
13 ans	304 420	154 657	149 763
14 ans	303 802	154 276	149 526
15 ans	303 032	153 816	149 216
16 ans	319 415	161 924	157 491
17 ans	315 915	160 353	155 562
18 ans	308 115	156 726	151 389
19 ans	296 147	151 119	145 028
20 ans	280 912	143 982	136 930
21 ans	263 406	135 779	127 627
22 ans	245 297	127 253	118 044
23 ans	228 572	119 300	109 272
24 ans	214 634	112 537	102 097
25 ans	203 013	106 700	96 313
26 ans	191 730	101 056	90 674
27 ans	180 262	95 176	85 086
28 ans	170 193	89 377	80 816
29 ans	161 796	83 598	78 198
30 ans	154 849	77 946	76 903
31 ans	148 688	72 418	76 270
32 ans	143 126	67 328	75 798
33 ans	138 559	63 070	75 489
34 ans	134 972	59 876	75 096
35 ans	132 116	57 562	74 554
36 ans	129 941	55 662	74 279
37 ans	127 938	53 929	74 009
38 ans	125 435	52 507	72 928
39 ans	121 997	51 310	70 687
40 ans	117 797	50 247	67 550
41 ans	113 489	49 454	64 035
42 ans	109 328	48 714	60 614
43 ans	104 932	47 591	57 341

Année d'âge	2025		
	Ensemble	Masculin	Féminin
0 an	481 030	245 653	235 377
1 an	464 455	237 013	227 442
2 ans	451 397	230 404	220 993
3 ans	439 345	224 300	215 045
4 ans	428 880	219 030	209 850
5 ans	419 704	214 401	205 303
6 ans	411 417	210 296	201 121
7 ans	404 181	206 753	197 428
8 ans	397 903	203 709	194 194
9 ans	392 276	200 988	191 288
10 ans	387 275	198 552	188 723
11 ans	384 514	197 344	187 170
12 ans	303 704	154 439	149 265
13 ans	302 930	153 985	148 945
14 ans	302 269	153 586	148 683
15 ans	301 623	153 196	148 427
16 ans	300 785	152 701	148 084
17 ans	317 074	160 756	156 318
18 ans	313 460	159 130	154 330
19 ans	305 546	155 467	150 079
20 ans	293 492	149 855	143 637
21 ans	278 186	142 729	135 457
22 ans	260 605	134 528	126 077
23 ans	242 443	126 005	116 438
24 ans	225 692	118 055	107 637
25 ans	211 743	111 288	100 455
26 ans	200 123	105 452	94 671
27 ans	188 858	99 820	89 038
28 ans	177 432	93 956	83 476
29 ans	167 416	88 166	79 250
30 ans	159 076	82 388	76 688
31 ans	152 186	76 733	75 453
32 ans	146 097	71 211	74 886
33 ans	140 627	66 143	74 484
34 ans	136 165	61 924	74 241
35 ans	132 693	58 781	73 912
36 ans	129 960	56 525	73 435
37 ans	127 901	54 678	73 223
38 ans	125 982	52 982	73 000
39 ans	123 520	51 573	71 947
40 ans	120 091	50 369	69 722
41 ans	115 887	49 291	66 596
42 ans	111 592	48 493	63 099
43 ans	107 479	47 769	59 710

Année d'âge	2024		
	Ensemble	Masculin	Féminin
44 ans	100 312	45 883	54 429
45 ans	95 586	43 769	51 817
46 ans	90 640	41 466	49 174
47 ans	85 772	39 330	46 442
48 ans	81 462	37 550	43 912
49 ans	77 933	36 294	41 639
50 ans	74 906	35 365	39 541
51 ans	72 374	34 681	37 693
52 ans	69 633	33 790	35 843
53 ans	65 878	32 250	33 628
54 ans	60 673	29 797	30 876
55 ans	54 616	26 771	27 845
56 ans	47 912	23 376	24 536
57 ans	41 942	20 342	21 600
58 ans	38 130	18 328	19 802
59 ans	37 328	17 771	19 557
60 ans	38 544	18 204	20 340
61 ans	40 999	19 205	21 794
62 ans	42 671	19 840	22 831
63 ans	41 983	19 457	22 526
64 ans	37 791	17 541	20 250
65 ans	31 296	14 618	16 678
66 ans	23 701	11 219	12 482
67 ans	17 266	8 327	8 939
68 ans	13 358	6 517	6 841
69 ans	13 169	6 310	6 859
70 ans	15 519	7 201	8 318
71 ans	19 018	8 598	10 420
72 ans	21 553	9 593	11 960
73 ans	22 244	9 817	12 427
74 ans	20 113	8 845	11 268
75 ans	16 130	7 090	9 040
76 ans	11 459	5 042	6 417
77 ans	7 670	3 374	4 296
78 ans	5 085	2 215	2 870
79 ans	4 372	1 854	2 518
80 ans et +	44 937	17 449	27 488
Total	12 910 087	6 427 688	6 482 399

Année d'âge	2025		
	Ensemble	Masculin	Féminin
44 ans	103 177	46 690	56 487
45 ans	98 682	45 047	53 635
46 ans	94 093	43 005	51 088
47 ans	89 268	40 765	48 503
48 ans	84 472	38 662	45 810
49 ans	80 165	36 876	43 289
50 ans	76 588	35 585	41 003
51 ans	73 487	34 606	38 881
52 ans	70 903	33 884	37 019
53 ans	68 165	32 986	35 179
54 ans	64 493	31 485	33 008
55 ans	59 424	29 103	30 321
56 ans	53 541	26 169	27 372
57 ans	46 996	22 859	24 137
58 ans	41 125	19 879	21 246
59 ans	37 305	17 865	19 440
60 ans	36 405	17 261	19 144
61 ans	37 467	17 619	19 848
62 ans	39 773	18 547	21 226
63 ans	41 351	19 137	22 214
64 ans	40 680	18 764	21 916
65 ans	36 619	16 917	19 702
66 ans	30 323	14 096	16 227
67 ans	22 925	10 797	12 128
68 ans	16 634	7 979	8 655
69 ans	12 749	6 184	6 565
70 ans	12 460	5 934	6 526
71 ans	14 613	6 735	7 878
72 ans	17 876	8 026	9 850
73 ans	20 215	8 934	11 281
74 ans	20 852	9 139	11 713
75 ans	18 843	8 229	10 614
76 ans	15 077	6 579	8 498
77 ans	10 672	4 659	6 013
78 ans	7 100	3 096	4 004
79 ans	4 618	1 990	2 628
80 ans et +	40 710	15 676	25 034
Total	13 224 860	6 592 181	6 632 679

Année d'âge	2026		
	Ensemble	Masculin	Féminin
0 an	490 968	250 713	240 255
1 an	473 736	241 727	232 009
2 ans	459 789	234 655	225 134
3 ans	447 485	228 417	219 068
4 ans	435 894	222 569	213 325
5 ans	425 655	217 393	208 262
6 ans	416 517	212 850	203 667
7 ans	408 590	208 949	199 641
8 ans	401 567	205 523	196 044
9 ans	395 149	202 395	192 754
10 ans	389 638	199 698	189 940
11 ans	384 782	197 317	187 465
12 ans	382 221	196 201	186 020
13 ans	301 571	153 375	148 196
14 ans	300 834	152 940	147 894
15 ans	300 147	152 533	147 614
16 ans	299 446	152 115	147 331
17 ans	298 515	151 568	146 947
18 ans	314 669	159 556	155 113
19 ans	310 933	157 888	153 045
20 ans	302 928	154 216	148 712
21 ans	290 797	148 610	142 187
22 ans	275 416	141 484	133 932
23 ans	257 783	133 286	124 497
24 ans	239 598	124 767	114 831
25 ans	222 840	116 815	106 025
26 ans	208 897	110 052	98 845
27 ans	197 295	104 228	93 067
28 ans	186 072	98 611	87 461
29 ans	174 701	92 756	81 945
30 ans	164 744	86 968	77 776
31 ans	156 463	81 187	75 276
32 ans	149 647	75 540	74 107
33 ans	143 648	70 040	73 608
34 ans	138 284	65 014	73 270
35 ans	133 938	60 849	73 089
36 ans	130 586	57 764	72 822
37 ans	127 965	55 559	72 406
38 ans	125 988	53 750	72 238
39 ans	124 107	52 067	72 040
40 ans	121 650	50 652	70 998
41 ans	118 216	49 434	68 782
42 ans	114 025	48 353	65 672
43 ans	109 775	47 569	62 206

Année d'âge	2027		
	Ensemble	Masculin	Féminin
0 an	481 030	245 653	235 377
1 an	464 455	237 013	227 442
2 ans	451 397	230 404	220 993
3 ans	439 345	224 300	215 045
4 ans	428 880	219 030	209 850
5 ans	419 704	214 401	205 303
6 ans	411 417	210 296	201 121
7 ans	404 181	206 753	197 428
8 ans	397 903	203 709	194 194
9 ans	392 276	200 988	191 288
10 ans	387 275	198 552	188 723
11 ans	384 514	197 344	187 170
12 ans	303 704	154 439	149 265
13 ans	302 930	153 985	148 945
14 ans	302 269	153 586	148 683
15 ans	301 623	153 196	148 427
16 ans	300 785	152 701	148 084
17 ans	317 074	160 756	156 318
18 ans	313 460	159 130	154 330
19 ans	305 546	155 467	150 079
20 ans	293 492	149 855	143 637
21 ans	278 186	142 729	135 457
22 ans	260 605	134 528	126 077
23 ans	242 443	126 005	116 438
24 ans	225 692	118 055	107 637
25 ans	211 743	111 288	100 455
26 ans	200 123	105 452	94 671
27 ans	188 858	99 820	89 038
28 ans	177 432	93 956	83 476
29 ans	167 416	88 166	79 250
30 ans	159 076	82 388	76 688
31 ans	152 186	76 733	75 453
32 ans	146 097	71 211	74 886
33 ans	140 627	66 143	74 484
34 ans	136 165	61 924	74 241
35 ans	132 693	58 781	73 912
36 ans	129 960	56 525	73 435
37 ans	127 901	54 678	73 223
38 ans	125 982	52 982	73 000
39 ans	123 520	51 573	71 947
40 ans	120 091	50 369	69 722
41 ans	115 887	49 291	66 596
42 ans	111 592	48 493	63 099
43 ans	107 479	47 769	59 710

Année d'âge	2026		
	Ensemble	Masculin	Féminin
44 ans	105 753	46 886	58 867
45 ans	101 568	45 866	55 702
46 ans	97 203	44 290	52 913
47 ans	92 731	42 309	50 422
48 ans	87 977	40 102	47 875
49 ans	83 187	37 996	45 191
50 ans	78 835	36 177	42 658
51 ans	75 189	34 840	40 349
52 ans	72 038	33 824	38 214
53 ans	69 452	33 092	36 360
54 ans	66 781	32 223	34 558
55 ans	63 228	30 782	32 446
56 ans	58 315	28 482	29 833
57 ans	52 583	25 628	26 955
58 ans	46 147	22 377	23 770
59 ans	40 296	19 412	20 884
60 ans	36 412	17 370	19 042
61 ans	35 387	16 707	18 680
62 ans	36 312	16 998	19 314
63 ans	38 504	17 870	20 634
64 ans	40 045	18 444	21 601
65 ans	39 436	18 105	21 331
66 ans	35 518	16 332	19 186
67 ans	29 399	13 602	15 797
68 ans	22 175	10 392	11 783
69 ans	15 989	7 628	8 361
70 ans	12 109	5 839	6 270
71 ans	11 703	5 537	6 166
72 ans	13 650	6 246	7 404
73 ans	16 684	7 435	9 249
74 ans	18 868	8 278	10 590
75 ans	19 489	8 481	11 008
76 ans	17 596	7 630	9 966
77 ans	14 071	6 096	7 975
78 ans	9 925	4 299	5 626
79 ans	6 550	2 831	3 719
80 ans et +	37 418	14 337	23 081
Total	13 551 992	6 762 696	6 789 296

Année d'âge	2027		
	Ensemble	Masculin	Féminin
44 ans	103 177	46 690	56 487
45 ans	98 682	45 047	53 635
46 ans	94 093	43 005	51 088
47 ans	89 268	40 765	48 503
48 ans	84 472	38 662	45 810
49 ans	80 165	36 876	43 289
50 ans	76 588	35 585	41 003
51 ans	73 487	34 606	38 881
52 ans	70 903	33 884	37 019
53 ans	68 165	32 986	35 179
54 ans	64 493	31 485	33 008
55 ans	59 424	29 103	30 321
56 ans	53 541	26 169	27 372
57 ans	46 996	22 859	24 137
58 ans	41 125	19 879	21 246
59 ans	37 305	17 865	19 440
60 ans	36 405	17 261	19 144
61 ans	37 467	17 619	19 848
62 ans	39 773	18 547	21 226
63 ans	41 351	19 137	22 214
64 ans	40 680	18 764	21 916
65 ans	36 619	16 917	19 702
66 ans	30 323	14 096	16 227
67 ans	22 925	10 797	12 128
68 ans	16 634	7 979	8 655
69 ans	12 749	6 184	6 565
70 ans	12 460	5 934	6 526
71 ans	14 613	6 735	7 878
72 ans	17 876	8 026	9 850
73 ans	20 215	8 934	11 281
74 ans	20 852	9 139	11 713
75 ans	18 843	8 229	10 614
76 ans	15 077	6 579	8 498
77 ans	10 672	4 659	6 013
78 ans	7 100	3 096	4 004
79 ans	4 618	1 990	2 628
80 ans et +	40 710	15 676	25 034
Total	13 224 860	6 592 181	6 632 679

Année d'âge	2028			Année d'âge	2029		
	Ensemble	Masculin	Féminin		Ensemble	Masculin	Féminin
0 an	511 997	261 420	250 577	0 an	524 097	267 581	256 516
1 an	494 319	252 184	242 135	1 an	505 027	257 622	247 405
2 ans	479 279	244 538	234 741	2 ans	489 896	249 922	239 974
3 ans	465 380	237 472	227 908	3 ans	475 573	242 633	232 940
4 ans	452 626	231 019	221 607	4 ans	462 123	235 820	226 303
5 ans	440 997	225 126	215 871	5 ans	449 583	229 455	220 128
6 ans	429 685	219 466	210 219	6 ans	438 018	223 663	214 355
7 ans	419 853	214 587	205 266	7 ans	427 071	218 213	208 858
8 ans	411 287	210 367	200 920	8 ans	417 449	213 451	203 998
9 ans	403 423	206 496	196 927	9 ans	408 728	209 141	199 587
10 ans	396 371	203 008	193 363	10 ans	400 977	205 293	195 684
11 ans	390 206	199 957	190 249	11 ans	394 060	201 857	192 203
12 ans	384 974	197 370	187 604	12 ans	388 029	198 861	189 168
13 ans	380 361	195 092	185 269	13 ans	382 900	196 320	186 580
14 ans	378 052	194 107	183 945	14 ans	378 326	194 063	184 263
15 ans	297 518	151 355	146 163	15 ans	376 041	193 100	182 941
16 ans	296 701	150 885	145 816	16 ans	295 506	150 352	145 154
17 ans	295 883	150 407	145 476	17 ans	294 615	149 840	144 775
18 ans	294 991	149 891	145 100	18 ans	293 686	149 308	144 378
19 ans	293 788	149 224	144 564	19 ans	292 675	148 749	143 926
20 ans	309 677	157 126	152 551	20 ans	291 348	148 050	143 298
21 ans	305 751	155 438	150 313	21 ans	307 124	155 933	151 191
22 ans	297 573	151 757	145 816	22 ans	303 101	154 229	148 872
23 ans	285 300	146 143	139 157	23 ans	294 855	150 539	144 316
24 ans	269 837	139 018	130 819	24 ans	282 550	144 922	137 628
25 ans	252 181	130 825	121 356	25 ans	267 080	137 795	129 285
26 ans	234 010	122 316	111 694	26 ans	249 440	129 611	119 829
27 ans	217 292	114 389	102 903	27 ans	231 303	121 123	110 180
28 ans	203 415	107 657	95 758	28 ans	214 635	113 216	101 419
29 ans	191 909	101 857	90 052	29 ans	200 815	106 495	94 320
30 ans	180 801	96 250	84 551	30 ans	189 366	100 696	88 670
31 ans	169 553	90 394	79 159	31 ans	178 320	95 086	83 234
32 ans	159 732	84 610	75 122	32 ans	167 149	89 237	77 912
33 ans	151 615	78 860	72 755	33 ans	157 421	83 477	73 944
34 ans	144 995	73 279	71 716	34 ans	149 409	77 769	71 640
35 ans	139 216	67 878	71 338	35 ans	142 900	72 242	70 658
36 ans	134 086	62 968	71 118	36 ans	137 241	66 903	70 338
37 ans	129 973	58 917	71 056	37 ans	132 223	62 049	70 174
38 ans	126 815	55 924	70 891	38 ans	128 190	58 039	70 151
39 ans	124 310	53 770	70 540	39 ans	125 068	55 061	70 007
40 ans	122 369	51 970	70 399	40 ans	122 566	52 904	69 662
41 ans	120 479	50 270	70 209	41 ans	120 613	51 093	69 520
42 ans	118 021	48 841	69 180	42 ans	118 727	49 393	69 334
43 ans	114 639	47 636	67 003	43 ans	116 305	47 979	68 326

Année d'âge	2028		
	Ensemble	Masculin	Féminin
44 ans	110 576	46 608	63 968
45 ans	106 520	45 915	60 605
46 ans	102 727	45 344	57 383
47 ans	98 770	44 437	54 333
48 ans	94 576	42 944	51 632
49 ans	90 172	40 989	49 183
50 ans	85 384	38 752	46 632
51 ans	80 494	36 578	43 916
52 ans	76 037	34 688	41 349
53 ans	72 347	33 309	39 038
54 ans	69 253	32 308	36 945
55 ans	66 819	31 644	35 175
56 ans	64 369	30 883	33 486
57 ans	61 068	29 569	31 499
58 ans	56 376	27 383	28 993
59 ans	50 771	24 601	26 170
60 ans	44 344	21 366	22 978
61 ans	38 404	18 368	20 036
62 ans	34 368	16 259	18 109
63 ans	33 168	15 513	17 655
64 ans	33 943	15 733	18 210
65 ans	36 052	16 569	19 483
66 ans	37 603	17 155	20 448
67 ans	37 108	16 881	20 227
68 ans	33 398	15 218	18 180
69 ans	27 546	12 625	14 921
70 ans	20 591	9 550	11 041
71 ans	14 583	6 877	7 706
72 ans	10 695	5 092	5 603
73 ans	10 074	4 699	5 375
74 ans	11 666	5 255	6 411
75 ans	14 337	6 290	8 047
76 ans	16 261	7 026	9 235
77 ans	16 855	7 228	9 627
78 ans	15 226	6 508	8 718
79 ans	12 138	5 181	6 957
80 ans et +	38 218	14 819	23 399
Total	14 244 077	7 122 228	7 121 849

Année d'âge	2029		
	Ensemble	Masculin	Féminin
44 ans	113 003	46 813	66 190
45 ans	109 043	45 836	63 207
46 ans	105 100	45 197	59 903
47 ans	101 404	44 672	56 732
48 ans	97 503	43 787	53 716
49 ans	93 308	42 287	51 021
50 ans	88 863	40 304	48 559
51 ans	84 016	38 030	45 986
52 ans	79 090	35 830	43 260
53 ans	74 639	33 936	40 703
54 ans	71 010	32 584	38 426
55 ans	68 006	31 625	36 381
56 ans	65 679	31 012	34 667
57 ans	63 327	30 297	33 030
58 ans	60 095	29 017	31 078
59 ans	55 413	26 839	28 574
60 ans	49 780	24 048	25 732
61 ans	43 313	20 799	22 514
62 ans	37 341	17 790	19 551
63 ans	33 276	15 671	17 605
64 ans	32 061	14 921	17 140
65 ans	32 825	15 138	17 687
66 ans	34 914	15 969	18 945
67 ans	36 442	16 548	19 894
68 ans	35 953	16 281	19 672
69 ans	32 295	14 647	17 648
70 ans	26 555	12 110	14 445
71 ans	19 721	9 096	10 625
72 ans	13 807	6 470	7 337
73 ans	9 947	4 703	5 244
74 ans	9 265	4 288	4 977
75 ans	10 723	4 790	5 933
76 ans	13 214	5 750	7 464
77 ans	15 019	6 439	8 580
78 ans	15 595	6 637	8 958
79 ans	14 066	5 966	8 100
80 ans et +	42 489	16 664	25 825
Total	14 610 229	7 311 876	7 298 353

Année d'âge	2030		
	Ensemble	Masculin	Féminin
0 an	535 952	273 617	262 335
1 an	517 235	263 825	253 410
2 ans	500 686	255 392	245 294
3 ans	486 258	248 043	238 215
4 ans	472 379	241 006	231 373
5 ans	459 138	234 279	224 859
6 ans	446 671	228 020	218 651
7 ans	435 472	222 439	213 033
8 ans	424 735	217 107	207 628
9 ans	414 954	212 254	202 700
10 ans	406 347	207 967	198 380
11 ans	398 725	204 169	194 556
12 ans	391 939	200 787	191 152
13 ans	386 009	197 837	188 172
14 ans	380 917	195 316	185 601
15 ans	376 316	193 049	183 267
16 ans	374 030	192 089	181 941
17 ans	293 478	149 334	144 144
18 ans	292 477	148 768	143 709
19 ans	291 430	148 193	143 237
20 ans	290 318	147 615	142 703
21 ans	288 879	146 896	141 983
22 ans	304 534	154 747	149 787
23 ans	300 434	153 028	147 406
24 ans	292 147	149 330	142 817
25 ans	279 828	143 706	136 122
26 ans	264 369	136 585	127 784
27 ans	246 763	128 423	118 340
28 ans	228 681	119 958	108 723
29 ans	212 076	112 066	100 010
30 ans	198 315	105 348	92 967
31 ans	186 925	99 545	87 380
32 ans	175 956	93 943	82 013
33 ans	164 877	88 116	76 761
34 ans	155 255	82 396	72 859
35 ans	147 353	76 741	70 612
36 ans	140 962	71 275	69 687
37 ans	135 414	65 993	69 421
38 ans	130 478	61 182	69 296
39 ans	126 484	57 191	69 293
40 ans	123 366	54 212	69 154
41 ans	120 852	52 045	68 807
42 ans	118 903	50 234	68 669
43 ans	117 049	48 550	68 499

Année d'âge	2031		
	Ensemble	Masculin	Féminin
0 an	547 444	279 467	267 977
1 an	529 203	269 905	259 298
2 ans	512 978	261 628	251 350
3 ans	497 117	253 540	243 577
4 ans	483 127	246 441	236 686
5 ans	469 452	239 487	229 965
6 ans	456 293	232 872	223 421
7 ans	444 194	226 826	217 368
8 ans	433 206	221 364	211 842
9 ans	422 303	215 938	206 365
10 ans	412 635	211 108	201 527
11 ans	404 153	206 869	197 284
12 ans	396 659	203 124	193 535
13 ans	389 971	199 787	190 184
14 ans	384 077	196 856	187 221
15 ans	378 961	194 328	184 633
16 ans	374 305	192 031	182 274
17 ans	371 995	191 058	180 937
18 ans	291 398	148 289	143 109
19 ans	290 283	147 682	142 601
20 ans	289 137	147 087	142 050
21 ans	287 933	146 500	141 433
22 ans	286 374	145 749	140 625
23 ans	301 927	153 569	148 358
24 ans	297 778	151 837	145 941
25 ans	289 467	148 126	141 341
26 ans	277 151	142 504	134 647
27 ans	261 723	135 402	126 321
28 ans	244 173	127 264	116 909
29 ans	226 158	118 817	107 341
30 ans	209 616	110 931	98 685
31 ans	195 914	104 210	91 704
32 ans	184 600	98 415	86 185
33 ans	173 721	92 833	80 888
34 ans	162 749	87 047	75 702
35 ans	153 237	81 379	71 858
36 ans	145 452	75 783	69 669
37 ans	139 170	70 373	68 797
38 ans	133 703	65 134	68 569
39 ans	128 808	60 345	68 463
40 ans	124 819	56 355	68 464
41 ans	121 693	53 369	68 324
42 ans	119 184	51 203	67 981
43 ans	117 265	49 409	67 856

Année d'âge	2030		
	Ensemble	Masculin	Féminin
44 ans	114 701	47 174	67 527
45 ans	111 496	46 058	65 438
46 ans	107 646	45 135	62 511
47 ans	103 796	44 540	59 256
48 ans	100 151	44 033	56 118
49 ans	96 245	43 136	53 109
50 ans	92 005	41 605	50 400
51 ans	87 501	39 585	47 916
52 ans	82 620	37 287	45 333
53 ans	77 702	35 086	42 616
54 ans	73 315	33 221	40 094
55 ans	69 777	31 913	37 864
56 ans	66 875	31 003	35 872
57 ans	64 638	30 431	34 207
58 ans	62 337	29 738	32 599
59 ans	59 097	28 453	30 644
60 ans	54 374	26 258	28 116
61 ans	48 692	23 448	25 244
62 ans	42 206	20 195	22 011
63 ans	36 242	17 196	19 046
64 ans	32 205	15 096	17 109
65 ans	31 013	14 362	16 651
66 ans	31 768	14 579	17 189
67 ans	33 806	15 389	18 417
68 ans	35 272	15 942	19 330
69 ans	34 750	15 663	19 087
70 ans	31 137	14 053	17 084
71 ans	25 495	11 566	13 929
72 ans	18 789	8 615	10 174
73 ans	13 002	6 053	6 949
74 ans	9 216	4 327	4 889
75 ans	8 505	3 906	4 599
76 ans	9 815	4 348	5 467
77 ans	12 142	5 240	6 902
78 ans	13 816	5 875	7 941
79 ans	14 347	6 058	8 289
80 ans et +	47 965	18 973	28 992
Total	14 989 825	7 508 156	7 481 669

Année d'âge	2031		
	Ensemble	Masculin	Féminin
44 ans	115 480	47 763	67 717
45 ans	113 223	46 436	66 787
46 ans	110 121	45 373	64 748
47 ans	106 360	44 492	61 868
48 ans	102 557	43 913	58 644
49 ans	98 905	43 391	55 514
50 ans	94 951	42 460	52 491
51 ans	90 651	40 890	49 761
52 ans	86 109	38 845	47 264
53 ans	81 236	36 546	44 690
54 ans	76 385	34 377	42 008
55 ans	72 088	32 557	39 531
56 ans	68 653	31 300	37 353
57 ans	65 840	30 430	35 410
58 ans	63 644	29 874	33 770
59 ans	61 321	29 167	32 154
60 ans	58 020	27 852	30 168
61 ans	53 233	25 628	27 605
62 ans	47 525	22 810	24 715
63 ans	41 060	19 573	21 487
64 ans	35 160	16 612	18 548
65 ans	31 190	14 552	16 638
66 ans	30 026	13 837	16 189
67 ans	30 745	14 041	16 704
68 ans	32 693	14 811	17 882
69 ans	34 052	15 317	18 735
70 ans	33 487	15 020	18 467
71 ans	29 903	13 427	16 476
72 ans	24 358	10 989	13 369
73 ans	17 812	8 116	9 696
74 ans	12 206	5 644	6 562
75 ans	8 531	3 976	4 555
76 ans	7 779	3 544	4 235
77 ans	8 960	3 935	5 025
78 ans	11 112	4 755	6 357
79 ans	12 630	5 325	7 305
80 ans et +	52 927	21 028	31 899
Total	15 382 439	7 710 847	7 671 592

Année d'âge	2032		
	Ensemble	Masculin	Féminin
0 an	558 328	285 006	273 322
1 an	540 819	275 804	265 015
2 ans	525 028	267 739	257 289
3 ans	509 478	259 802	249 676
4 ans	494 051	251 963	242 088
5 ans	480 258	244 944	235 314
6 ans	466 673	238 107	228 566
7 ans	453 886	231 708	222 178
8 ans	441 998	225 782	216 216
9 ans	430 836	220 223	210 613
10 ans	420 045	214 819	205 226
11 ans	410 498	210 036	200 462
12 ans	402 141	205 849	196 292
13 ans	394 743	202 148	192 595
14 ans	388 090	198 830	189 260
15 ans	382 173	195 892	186 281
16 ans	377 003	193 334	183 669
17 ans	372 264	190 987	181 277
18 ans	369 903	189 995	179 908
19 ans	289 264	147 230	142 034
20 ans	288 052	146 603	141 449
21 ans	286 818	146 000	140 818
22 ans	285 515	145 393	140 122
23 ans	283 856	144 611	139 245
24 ans	299 332	152 401	146 931
25 ans	295 151	150 651	144 500
26 ans	286 834	146 936	139 898
27 ans	274 540	141 329	133 211
28 ans	259 164	134 250	124 914
29 ans	241 679	126 129	115 550
30 ans	223 731	117 691	106 040
31 ans	207 252	109 805	97 447
32 ans	193 627	103 093	90 534
33 ans	182 402	97 319	85 083
34 ans	171 628	91 776	79 852
35 ans	160 766	86 039	74 727
36 ans	151 369	80 428	70 941
37 ans	143 694	74 887	68 807
38 ans	137 492	69 520	67 972
39 ans	132 066	64 304	67 762
40 ans	127 180	59 520	67 660
41 ans	123 187	55 527	67 660
42 ans	120 066	52 544	67 522
43 ans	117 588	50 395	67 193

Année d'âge	2033		
	Ensemble	Masculin	Féminin
0 an	568 392	290 126	278 266
1 an	551 836	281 397	270 439
2 ans	536 733	273 673	263 060
3 ans	521 599	265 940	255 659
4 ans	506 476	258 250	248 226
5 ans	491 239	250 488	240 751
6 ans	477 545	243 591	233 954
7 ans	464 335	236 973	227 362
8 ans	451 758	230 693	221 065
9 ans	439 688	224 667	215 021
10 ans	428 637	219 130	209 507
11 ans	417 965	213 772	204 193
12 ans	408 540	209 040	199 500
13 ans	400 275	204 896	195 379
14 ans	392 912	201 214	191 698
15 ans	386 236	197 889	188 347
16 ans	380 267	194 922	185 345
17 ans	375 017	192 315	182 702
18 ans	370 158	189 904	180 254
19 ans	367 752	188 912	178 840
20 ans	287 098	146 180	140 918
21 ans	285 799	145 544	140 255
22 ans	284 469	144 922	139 547
23 ans	283 088	144 296	138 792
24 ans	281 351	143 483	137 868
25 ans	296 768	151 239	145 529
26 ans	292 570	149 479	143 091
27 ans	284 265	145 773	138 492
28 ans	272 017	140 185	131 832
29 ans	256 702	133 122	123 580
30 ans	239 281	125 009	114 272
31 ans	221 399	116 574	104 825
32 ans	205 002	108 701	96 301
33 ans	191 466	102 010	89 456
34 ans	180 342	96 273	84 069
35 ans	169 675	90 778	78 897
36 ans	158 928	85 096	73 832
37 ans	149 641	79 539	70 102
38 ans	142 045	74 039	68 006
39 ans	135 885	68 695	67 190
40 ans	130 471	63 486	66 985
41 ans	125 582	58 701	66 881
42 ans	121 597	54 715	66 882
43 ans	118 509	51 751	66 758

Année d'âge	2032		
	Ensemble	Masculin	Féminin
44 ans	115 734	48 638	67 096
45 ans	114 033	47 040	66 993
46 ans	111 872	45 765	66 107
47 ans	108 855	44 745	64 110
48 ans	105 138	43 880	61 258
49 ans	101 325	43 284	58 041
50 ans	97 622	42 725	54 897
51 ans	93 605	41 751	51 854
52 ans	89 265	40 153	49 112
53 ans	84 730	38 107	46 623
54 ans	79 920	35 839	44 081
55 ans	75 159	33 717	41 442
56 ans	70 967	31 950	39 017
57 ans	67 621	30 734	36 887
58 ans	64 850	29 881	34 969
59 ans	62 625	29 306	33 319
60 ans	60 225	28 558	31 667
61 ans	56 842	27 202	29 640
62 ans	52 009	24 957	27 052
63 ans	46 312	22 149	24 163
64 ans	39 923	18 957	20 966
65 ans	34 128	16 057	18 071
66 ans	30 235	14 042	16 193
67 ans	29 074	13 334	15 740
68 ans	29 719	13 506	16 213
69 ans	31 533	14 216	17 317
70 ans	32 774	14 668	18 106
71 ans	32 145	14 344	17 801
72 ans	28 577	12 762	15 815
73 ans	23 155	10 385	12 770
74 ans	16 828	7 619	9 209
75 ans	11 448	5 257	6 191
76 ans	7 879	3 645	4 234
77 ans	7 107	3 212	3 895
78 ans	8 148	3 547	4 601
79 ans	10 102	4 284	5 818
80 ans et +	55 589	22 102	33 487
Total	15 787 541	7 919 667	7 867 874

Année d'âge	2033		
	Ensemble	Masculin	Féminin
44 ans	116 094	49 639	66 455
45 ans	114 321	47 930	66 391
46 ans	112 710	46 383	66 327
47 ans	110 625	45 149	65 476
48 ans	107 649	44 145	63 504
49 ans	103 921	43 265	60 656
50 ans	100 058	42 632	57 426
51 ans	96 289	42 027	54 262
52 ans	92 230	41 021	51 209
53 ans	87 891	39 418	48 473
54 ans	83 413	37 400	46 013
55 ans	78 691	35 179	43 512
56 ans	74 033	33 110	40 923
57 ans	69 933	31 388	38 545
58 ans	66 633	30 192	36 441
59 ans	63 834	29 320	34 514
60 ans	61 525	28 699	32 826
61 ans	59 025	27 899	31 126
62 ans	55 577	26 509	29 068
63 ans	50 734	24 261	26 473
64 ans	45 100	21 490	23 610
65 ans	38 828	18 365	20 463
66 ans	33 151	15 532	17 619
67 ans	29 311	13 551	15 760
68 ans	28 123	12 836	15 287
69 ans	28 652	12 956	15 696
70 ans	30 319	13 599	16 720
71 ans	31 416	13 986	17 430
72 ans	30 702	13 625	17 077
73 ans	27 170	12 063	15 107
74 ans	21 930	9 776	12 154
75 ans	15 871	7 139	8 732
76 ans	10 715	4 886	5 829
77 ans	7 275	3 340	3 935
78 ans	6 476	2 903	3 573
79 ans	7 360	3 175	4 185
80 ans et +	55 542	22 061	33 481
Total	16 204 437	8 134 231	8 070 206

Année d'âge	2034		
	Ensemble	Masculin	Féminin
0 an	583 520	297 834	285 686
1 an	562 029	286 578	275 451
2 ans	547 836	279 303	268 533
3 ans	533 371	271 901	261 470
4 ans	518 656	264 412	254 244
5 ans	503 718	256 796	246 922
6 ans	488 591	249 162	239 429
7 ans	475 274	242 486	232 788
8 ans	462 275	235 989	226 286
9 ans	449 508	229 605	219 903
10 ans	437 548	223 600	213 948
11 ans	426 613	218 108	208 505
12 ans	416 057	212 799	203 258
13 ans	406 723	208 110	198 613
14 ans	398 493	203 985	194 508
15 ans	391 108	200 296	190 812
16 ans	384 380	196 942	187 438
17 ans	378 332	193 927	184 405
18 ans	372 967	191 258	181 709
19 ans	367 991	188 798	179 193
20 ans	365 567	187 835	177 732
21 ans	284 909	145 148	139 761
22 ans	283 519	144 494	139 025
23 ans	282 111	143 853	138 258
24 ans	280 675	143 210	137 465
25 ans	278 878	142 362	136 516
26 ans	294 249	150 090	144 159
27 ans	290 054	148 334	141 720
28 ans	281 786	144 642	137 144
29 ans	269 590	139 066	130 524
30 ans	254 332	132 008	122 324
31 ans	236 977	123 899	113 078
32 ans	219 179	115 479	103 700
33 ans	202 875	107 629	95 246
34 ans	189 441	100 978	88 463
35 ans	178 420	95 286	83 134
36 ans	167 865	89 844	78 021
37 ans	157 227	84 214	73 013
38 ans	148 020	78 696	69 324
39 ans	140 467	73 219	67 248
40 ans	134 319	67 882	66 437
41 ans	128 905	62 675	66 230
42 ans	124 027	57 900	66 127
43 ans	120 076	53 936	66 140

Année d'âge	2035		
	Ensemble	Masculin	Féminin
0 an	597 896	305 155	292 741
1 an	577 257	294 342	282 915
2 ans	558 114	284 526	273 588
3 ans	544 543	277 563	266 980
4 ans	530 488	270 400	260 088
5 ans	515 950	262 980	252 970
6 ans	501 131	255 497	245 634
7 ans	486 386	248 087	238 299
8 ans	473 281	241 533	231 748
9 ans	460 083	234 927	225 156
10 ans	447 426	228 565	218 861
11 ans	435 577	222 603	212 974
12 ans	424 755	217 158	207 597
13 ans	414 290	211 892	202 398
14 ans	404 989	207 221	197 768
15 ans	396 737	203 089	193 648
16 ans	389 302	199 372	189 930
17 ans	382 498	195 971	186 527
18 ans	376 336	192 894	183 442
19 ans	370 858	190 178	180 680
20 ans	365 788	187 696	178 092
21 ans	363 362	186 777	176 585
22 ans	282 697	144 126	138 571
23 ans	281 231	143 453	137 778
24 ans	279 770	142 795	136 975
25 ans	278 296	142 131	136 165
26 ans	276 451	141 254	135 197
27 ans	291 797	148 969	142 828
28 ans	287 627	147 221	140 406
29 ans	279 402	143 537	135 865
30 ans	267 256	137 963	129 293
31 ans	252 056	130 905	121 151
32 ans	234 783	122 811	111 972
33 ans	217 081	114 417	102 664
34 ans	200 882	106 608	94 274
35 ans	187 550	100 002	87 548
36 ans	176 637	94 361	82 276
37 ans	166 187	88 968	77 219
38 ans	155 629	83 376	72 253
39 ans	146 467	77 880	68 587
40 ans	138 929	72 410	66 519
41 ans	132 782	67 075	65 707
42 ans	127 381	61 880	65 501
43 ans	122 540	57 130	65 410

Année d'âge	2034		
	Ensemble	Masculin	Féminin
44 ans	117 052	51 010	66 042
45 ans	114 716	48 945	65 771
46 ans	113 028	47 285	65 743
47 ans	111 486	45 778	65 708
48 ans	109 437	44 561	64 876
49 ans	106 445	43 542	62 903
50 ans	102 668	42 627	60 041
51 ans	98 739	41 948	56 791
52 ans	94 926	41 308	53 618
53 ans	90 865	40 293	50 572
54 ans	86 577	38 712	47 865
55 ans	82 179	36 737	45 442
56 ans	77 557	34 569	42 988
57 ans	72 992	32 547	40 445
58 ans	68 941	30 848	38 093
59 ans	65 617	29 636	35 981
60 ans	62 738	28 721	34 017
61 ans	60 323	28 044	32 279
62 ans	57 738	27 197	30 541
63 ans	54 255	25 788	28 467
64 ans	49 452	23 562	25 890
65 ans	43 922	20 851	23 071
66 ans	37 780	17 800	19 980
67 ans	32 202	15 025	17 177
68 ans	28 390	13 066	15 324
69 ans	27 134	12 324	14 810
70 ans	27 537	12 387	15 150
71 ans	29 031	12 951	16 080
72 ans	29 959	13 262	16 697
73 ans	29 168	12 869	16 299
74 ans	25 726	11 354	14 372
75 ans	20 717	9 178	11 539
76 ans	14 928	6 670	8 258
77 ans	10 023	4 538	5 485
78 ans	6 707	3 056	3 651
79 ans	5 867	2 608	3 259
80 ans et +	52 992	21 015	31 977
Total	16 638 272	8 357 180	8 281 092

Année d'âge	2035		
	Ensemble	Masculin	Féminin
44 ans	118 654	53 207	65 447
45 ans	115 707	50 328	65 379
46 ans	113 453	48 311	65 142
47 ans	111 831	46 690	65 141
48 ans	110 319	45 200	65 119
49 ans	108 250	43 969	64 281
50 ans	105 208	42 917	62 291
51 ans	101 367	41 959	59 408
52 ans	97 392	41 244	56 148
53 ans	93 572	40 590	52 982
54 ans	89 556	39 592	49 964
55 ans	85 339	38 048	47 291
56 ans	81 034	36 122	44 912
57 ans	76 500	33 999	42 501
58 ans	71 988	32 003	39 985
59 ans	67 919	30 294	37 625
60 ans	64 522	29 044	35 478
61 ans	61 540	28 074	33 466
62 ans	59 033	27 345	31 688
63 ans	56 392	26 465	29 927
64 ans	52 922	25 062	27 860
65 ans	48 196	22 879	25 317
66 ans	42 780	20 233	22 547
67 ans	36 751	17 247	19 504
68 ans	31 248	14 519	16 729
69 ans	27 431	12 566	14 865
70 ans	26 100	11 793	14 307
71 ans	26 352	11 788	14 564
72 ans	27 649	12 263	15 386
73 ans	28 411	12 502	15 909
74 ans	27 590	12 099	15 491
75 ans	24 281	10 650	13 631
76 ans	19 510	8 588	10 922
77 ans	14 017	6 220	7 797
78 ans	9 360	4 207	5 153
79 ans	6 155	2 782	3 373
80 ans et +	49 485	19 628	29 857
Total	17 088 292	8 588 125	8 500 167

Année d'âge	2036		
	Ensemble	Masculin	Féminin
0 an	611 653	312 160	299 493
1 an	591 719	301 709	290 010
2 ans	573 420	292 327	281 093
3 ans	554 892	282 818	272 074
4 ans	541 722	276 090	265 632
5 ans	527 835	268 990	258 845
6 ans	513 424	261 707	251 717
7 ans	498 993	254 452	244 541
8 ans	484 459	247 164	237 295
9 ans	471 147	240 498	230 649
10 ans	458 057	233 912	224 145
11 ans	445 508	227 592	217 916
12 ans	433 769	221 676	212 093
13 ans	423 035	216 273	206 762
14 ans	412 602	211 025	201 577
15 ans	403 281	206 347	196 934
16 ans	394 981	202 188	192 793
17 ans	387 469	198 423	189 046
18 ans	380 554	194 961	185 593
19 ans	374 282	191 838	182 444
20 ans	368 716	189 102	179 614
21 ans	363 567	186 611	176 956
22 ans	361 134	185 727	175 407
23 ans	280 481	143 114	137 367
24 ans	278 963	142 425	136 538
25 ans	277 463	141 745	135 718
26 ans	275 963	141 066	134 897
27 ans	274 091	140 175	133 916
28 ans	289 433	147 881	141 552
29 ans	285 295	146 134	139 161
30 ans	277 109	142 447	134 662
31 ans	265 011	136 869	128 142
32 ans	249 888	129 824	120 064
33 ans	232 710	121 756	110 954
34 ans	215 113	113 403	101 710
35 ans	199 019	105 642	93 377
36 ans	185 794	99 086	86 708
37 ans	174 981	93 492	81 489
38 ans	164 611	88 136	76 475
39 ans	154 099	82 565	71 534
40 ans	144 953	77 075	67 878
41 ans	137 417	71 606	65 811
42 ans	131 286	66 284	65 002
43 ans	125 922	61 115	64 807

Année d'âge	2037		
	Ensemble	Masculin	Féminin
0 an	624 698	318 800	305 898
1 an	605 554	308 746	296 808
2 ans	587 945	299 719	288 226
3 ans	570 261	290 645	279 616
4 ans	552 134	281 371	270 763
5 ans	539 122	274 701	264 421
6 ans	525 372	267 744	257 628
7 ans	511 351	260 690	250 661
8 ans	497 131	253 558	243 573
9 ans	482 382	246 154	236 228
10 ans	469 177	239 507	229 670
11 ans	456 191	232 962	223 229
12 ans	443 748	226 686	217 062
13 ans	432 094	220 811	211 283
14 ans	421 392	215 426	205 966
15 ans	410 941	210 172	200 769
16 ans	401 572	205 467	196 105
17 ans	393 197	201 261	191 936
18 ans	385 577	197 436	188 141
19 ans	378 554	193 928	184 626
20 ans	372 198	190 786	181 412
21 ans	366 559	188 044	178 515
22 ans	361 324	185 534	175 790
23 ans	358 902	184 687	174 215
24 ans	278 284	142 114	136 170
25 ans	276 729	141 404	135 325
26 ans	275 204	140 710	134 494
27 ans	273 698	140 029	133 669
28 ans	271 817	139 127	132 690
29 ans	287 164	146 819	140 345
30 ans	283 054	145 064	137 990
31 ans	274 904	141 367	133 537
32 ans	262 875	135 798	127 077
33 ans	247 839	128 776	119 063
34 ans	230 763	120 748	110 015
35 ans	213 274	112 444	100 830
36 ans	197 286	104 733	92 553
37 ans	184 162	98 225	85 937
38 ans	173 425	92 667	80 758
39 ans	163 099	87 330	75 769
40 ans	152 606	81 764	70 842
41 ans	143 466	76 275	67 191
42 ans	135 948	70 819	65 129
43 ans	129 854	65 523	64 331

Année d'âge	2036		
	Ensemble	Masculin	Féminin
44 ans	121 147	56 408	64 739
45 ans	117 339	52 534	64 805
46 ans	114 473	49 704	64 769
47 ans	112 283	47 725	64 558
48 ans	110 687	46 121	64 566
49 ans	109 154	44 619	64 535
50 ans	107 030	43 356	63 674
51 ans	103 922	42 263	61 659
52 ans	100 036	41 271	58 765
53 ans	96 053	40 541	55 512
54 ans	92 272	39 899	52 373
55 ans	88 319	38 930	49 389
56 ans	84 186	37 429	46 757
57 ans	79 961	35 544	44 417
58 ans	75 479	33 448	42 031
59 ans	70 954	31 446	39 508
60 ans	66 820	29 705	37 115
61 ans	63 327	28 405	34 922
62 ans	60 255	27 385	32 870
63 ans	57 682	26 616	31 066
64 ans	55 031	25 727	29 304
65 ans	51 607	24 347	27 260
66 ans	46 968	22 214	24 754
67 ans	41 648	19 623	22 025
68 ans	35 709	16 692	19 017
69 ans	30 254	13 997	16 257
70 ans	26 426	12 047	14 379
71 ans	25 000	11 235	13 765
72 ans	25 082	11 154	13 928
73 ans	26 183	11 542	14 641
74 ans	26 817	11 726	15 091
75 ans	26 006	11 333	14 673
76 ans	22 839	9 953	12 886
77 ans	18 329	8 015	10 314
78 ans	13 129	5 786	7 343
79 ans	8 705	3 883	4 822
80 ans et +	46 826	18 644	28 182
Total	17 553 759	8 826 697	8 727 062

Année d'âge	2037		
	Ensemble	Masculin	Féminin
44 ans	124 555	60 397	64 158
45 ans	119 858	55 741	64 117
46 ans	116 131	51 917	64 214
47 ans	113 329	49 126	64 203
48 ans	111 164	47 163	64 001
49 ans	109 545	45 548	63 997
50 ans	107 953	44 015	63 938
51 ans	105 761	42 714	63 047
52 ans	102 607	41 590	61 017
53 ans	98 712	40 584	58 128
54 ans	94 765	39 864	54 901
55 ans	91 038	39 244	51 794
56 ans	87 159	38 310	48 849
57 ans	83 101	36 845	46 256
58 ans	78 922	34 984	43 938
59 ans	74 428	32 883	41 545
60 ans	69 842	30 853	38 989
61 ans	65 618	29 067	36 551
62 ans	62 043	27 723	34 320
63 ans	58 909	26 666	32 243
64 ans	56 313	25 880	30 433
65 ans	53 682	24 998	28 684
66 ans	50 313	23 647	26 666
67 ans	45 741	21 552	24 189
68 ans	40 495	19 007	21 488
69 ans	34 620	16 117	18 503
70 ans	29 212	13 455	15 757
71 ans	25 358	11 502	13 856
72 ans	23 822	10 644	13 178
73 ans	23 738	10 491	13 247
74 ans	24 677	10 809	13 868
75 ans	25 217	10 955	14 262
76 ans	24 422	10 573	13 849
77 ans	21 419	9 273	12 146
78 ans	17 165	7 455	9 710
79 ans	12 242	5 356	6 886
80 ans et +	47 002	18 864	28 138
Total	18 033 705	9 072 383	8 961 322

Année d'âge	2038		
	Ensemble	Masculin	Féminin
0 an	637 050	325 086	311 964
1 an	618 672	315 409	303 263
2 ans	601 845	306 778	295 067
3 ans	584 840	298 055	286 785
4 ans	567 561	289 220	278 341
5 ans	549 589	280 004	269 585
6 ans	536 721	273 480	263 241
7 ans	523 362	266 754	256 608
8 ans	509 553	259 824	249 729
9 ans	495 110	252 572	242 538
10 ans	480 467	245 187	235 280
11 ans	467 362	238 579	228 783
12 ans	454 480	232 078	222 402
13 ans	442 119	225 842	216 277
14 ans	430 498	219 985	210 513
15 ans	419 777	214 594	205 183
16 ans	409 280	209 314	199 966
17 ans	399 837	204 562	195 275
18 ans	391 356	200 296	191 060
19 ans	383 631	196 426	187 205
20 ans	376 528	192 900	183 628
21 ans	370 102	189 753	180 349
22 ans	364 382	186 994	177 388
23 ans	359 077	184 466	174 611
24 ans	356 690	183 659	173 031
25 ans	276 122	141 123	134 999
26 ans	274 543	140 399	134 144
27 ans	273 012	139 703	133 309
28 ans	271 518	139 024	132 494
29 ans	269 639	138 107	131 532
30 ans	284 984	145 774	139 210
31 ans	280 899	144 004	136 895
32 ans	272 807	140 311	132 496
33 ans	260 855	134 760	126 095
34 ans	245 916	127 775	118 141
35 ans	228 942	119 793	109 149
36 ans	211 559	111 540	100 019
37 ans	195 675	103 879	91 796
38 ans	182 625	97 406	85 219
39 ans	171 930	91 866	80 064
40 ans	161 622	86 533	75 089
41 ans	151 138	80 968	70 170
42 ans	142 019	75 491	66 528
43 ans	134 539	70 060	64 479

Année d'âge	2039		
	Ensemble	Masculin	Féminin
0 an	650 197	331 776	318 421
1 an	631 107	321 722	309 385
2 ans	615 032	313 465	301 567
3 ans	598 798	305 135	293 663
4 ans	582 191	296 648	285 543
5 ans	565 066	287 870	277 196
6 ans	547 252	278 809	268 443
7 ans	534 777	272 518	262 259
8 ans	521 630	265 916	255 714
9 ans	507 586	258 861	248 725
10 ans	493 250	251 629	241 621
11 ans	478 704	244 282	234 422
12 ans	465 698	237 716	227 982
13 ans	452 895	231 253	221 642
14 ans	440 566	225 035	215 531
15 ans	428 928	219 173	209 755
16 ans	418 161	213 755	204 406
17 ans	407 592	208 429	199 163
18 ans	398 045	203 618	194 427
19 ans	389 462	199 308	190 154
20 ans	381 661	195 421	186 240
21 ans	374 490	191 890	182 600
22 ans	367 989	188 728	179 261
23 ans	362 204	185 954	176 250
24 ans	356 851	183 411	173 440
25 ans	354 512	182 638	171 874
26 ans	274 011	140 148	133 863
27 ans	272 425	139 422	133 003
28 ans	270 905	138 727	132 178
29 ans	269 431	138 045	131 386
30 ans	267 548	137 103	130 445
31 ans	282 889	144 739	138 150
32 ans	278 850	142 967	135 883
33 ans	270 824	139 286	131 538
34 ans	258 958	133 767	125 191
35 ans	244 112	126 824	117 288
36 ans	227 241	118 892	108 349
37 ans	209 962	110 689	99 273
38 ans	194 156	103 065	91 091
39 ans	181 149	96 611	84 538
40 ans	170 470	91 074	79 396
41 ans	160 171	85 740	74 431
42 ans	149 710	80 187	69 523
43 ans	140 633	74 735	65 898

Année d'âge	2038		
	Ensemble	Masculin	Féminin
44 ans	128 510	64 806	63 704
45 ans	123 289	59 731	63 558
46 ans	118 672	55 126	63 546
47 ans	115 008	51 343	63 665
48 ans	112 232	48 570	63 662
49 ans	110 046	46 597	63 449
50 ans	108 369	44 953	63 416
51 ans	106 706	43 384	63 322
52 ans	104 464	42 053	62 411
53 ans	101 298	40 917	60 381
54 ans	97 436	39 921	57 515
55 ans	93 538	39 221	54 317
56 ans	89 878	38 629	51 249
57 ans	86 065	37 723	48 342
58 ans	82 044	36 275	45 769
59 ans	77 849	34 407	43 442
60 ans	73 295	32 280	41 015
61 ans	68 627	30 212	38 415
62 ans	64 329	28 388	35 941
63 ans	60 699	27 012	33 687
64 ans	57 542	25 938	31 604
65 ans	54 952	25 151	29 801
66 ans	52 346	24 279	28 067
67 ans	49 011	22 946	26 065
68 ans	44 482	20 878	23 604
69 ans	39 285	18 366	20 919
70 ans	33 479	15 520	17 959
71 ans	28 103	12 884	15 219
72 ans	24 212	10 923	13 289
73 ans	22 574	10 025	12 549
74 ans	22 359	9 817	12 542
75 ans	23 169	10 081	13 088
76 ans	23 620	10 192	13 428
77 ans	22 860	9 830	13 030
78 ans	20 014	8 605	11 409
79 ans	15 998	6 899	9 099
80 ans et +	50 517	20 450	30 067
Total	18 527 110	9 324 665	9 202 445

Année d'âge	2039		
	Ensemble	Masculin	Féminin
44 ans	133 217	69 344	63 873
45 ans	127 263	64 139	63 124
46 ans	122 120	59 114	63 006
47 ans	117 567	54 552	63 015
48 ans	113 931	50 790	63 141
49 ans	111 136	48 009	63 127
50 ans	108 894	46 009	62 885
51 ans	107 148	44 331	62 817
52 ans	105 432	42 735	62 697
53 ans	103 173	41 393	61 780
54 ans	100 034	40 267	59 767
55 ans	96 218	39 291	56 927
56 ans	92 379	38 615	53 764
57 ans	88 778	38 045	50 733
58 ans	84 996	37 149	47 847
59 ans	80 953	35 689	45 264
60 ans	76 695	33 794	42 901
61 ans	72 059	31 630	40 429
62 ans	67 324	29 529	37 795
63 ans	62 977	27 679	35 298
64 ans	59 329	26 290	33 039
65 ans	56 179	25 216	30 963
66 ans	53 600	24 431	29 169
67 ans	50 997	23 558	27 439
68 ans	47 671	22 230	25 441
69 ans	43 161	20 177	22 984
70 ans	38 017	17 700	20 317
71 ans	32 263	14 890	17 373
72 ans	26 911	12 278	14 633
73 ans	22 997	10 317	12 680
74 ans	21 296	9 398	11 898
75 ans	20 983	9 151	11 832
76 ans	21 666	9 363	12 303
77 ans	22 045	9 445	12 600
78 ans	21 312	9 100	12 212
79 ans	18 602	7 940	10 662
80 ans et +	57 082	23 257	33 825
Total	19 034 494	9 583 826	9 450 668

Année d'âge	2040		
	Ensemble	Masculin	Féminin
0 an	662 915	338 248	324 667
1 an	644 344	328 444	315 900
2 ans	627 544	319 807	307 737
3 ans	612 049	311 846	300 203
4 ans	596 207	303 750	292 457
5 ans	579 745	295 315	284 430
6 ans	562 790	286 700	276 090
7 ans	545 376	277 876	267 500
8 ans	533 111	271 709	261 402
9 ans	519 719	264 978	254 741
10 ans	505 782	257 942	247 840
11 ans	491 538	250 745	240 793
12 ans	477 087	243 439	233 648
13 ans	464 159	236 911	227 248
14 ans	451 387	230 466	220 921
15 ans	439 041	224 243	214 798
16 ans	427 357	218 354	209 003
17 ans	416 519	212 890	203 629
18 ans	405 848	207 505	198 343
19 ans	396 203	202 651	193 552
20 ans	387 546	198 325	189 221
21 ans	379 682	194 434	185 248
22 ans	372 439	190 889	181 550
23 ans	365 875	187 712	178 163
24 ans	360 048	184 926	175 122
25 ans	354 658	182 361	172 297
26 ans	352 384	181 633	170 751
27 ans	271 965	139 200	132 765
28 ans	270 391	138 476	131 915
29 ans	268 891	137 779	131 112
30 ans	267 431	137 084	130 347
31 ans	265 541	136 110	129 431
32 ans	280 899	143 728	137 171
33 ans	276 913	141 962	134 951
34 ans	268 962	138 307	130 655
35 ans	257 178	132 824	124 354
36 ans	242 426	125 925	116 501
37 ans	225 654	118 041	107 613
38 ans	208 454	109 877	98 577
39 ans	192 695	102 274	90 421
40 ans	179 707	95 825	83 882
41 ans	169 034	90 286	78 748
42 ans	158 758	84 963	73 795
43 ans	148 341	79 433	68 908

Année d'âge	2041		
	Ensemble	Masculin	Féminin
0 an	675 422	344 612	330 810
1 an	657 155	334 949	322 206
2 ans	640 860	326 558	314 302
3 ans	624 630	318 214	306 416
4 ans	609 521	310 485	299 036
5 ans	593 812	302 435	291 377
6 ans	577 529	294 169	283 360
7 ans	560 981	285 796	275 185
8 ans	543 777	277 097	266 680
9 ans	531 258	270 796	260 462
10 ans	517 972	264 083	253 889
11 ans	504 122	257 081	247 041
12 ans	489 969	249 923	240 046
13 ans	475 594	242 655	232 939
14 ans	462 695	236 144	226 551
15 ans	449 907	229 694	220 213
16 ans	437 516	223 444	214 072
17 ans	425 761	217 508	208 253
18 ans	414 823	211 987	202 836
19 ans	404 056	206 559	197 497
20 ans	394 340	201 689	192 651
21 ans	385 624	197 360	188 264
22 ans	377 690	193 456	184 234
23 ans	370 390	189 898	180 492
24 ans	363 786	186 710	177 076
25 ans	357 926	183 905	174 021
26 ans	352 514	181 327	171 187
27 ans	350 324	180 657	169 667
28 ans	270 003	138 284	131 719
29 ans	268 449	137 558	130 891
30 ans	266 960	136 847	130 113
31 ans	265 513	136 134	129 379
32 ans	263 636	135 141	128 495
33 ans	279 018	142 748	136 270
34 ans	275 094	141 001	134 093
35 ans	267 212	137 375	129 837
36 ans	255 511	131 931	123 580
37 ans	240 849	125 076	115 773
38 ans	224 154	117 229	106 925
39 ans	207 003	109 087	97 916
40 ans	191 267	101 492	89 775
41 ans	178 287	95 042	83 245
42 ans	167 635	89 512	78 123
43 ans	157 401	84 211	73 190

Année d'âge	2040		
	Ensemble	Masculin	Féminin
44 ans	139 329	74 019	65 310
45 ans	131 987	68 674	63 313
46 ans	126 108	63 518	62 590
47 ans	121 028	58 536	62 492
48 ans	116 505	53 997	62 508
49 ans	112 852	50 231	62 621
50 ans	110 007	47 427	62 580
51 ans	107 699	45 395	62 304
52 ans	105 899	43 691	62 208
53 ans	104 163	42 086	62 077
54 ans	101 924	40 755	61 169
55 ans	98 824	39 648	59 176
56 ans	95 061	38 696	56 365
57 ans	91 277	38 039	53 238
58 ans	87 699	37 472	50 227
59 ans	83 891	36 558	47 333
60 ans	79 780	35 065	44 715
61 ans	75 436	33 131	42 305
62 ans	70 733	30 936	39 797
63 ans	65 953	28 813	37 140
64 ans	61 597	26 958	34 639
65 ans	57 959	25 573	32 386
66 ans	54 821	24 502	30 319
67 ans	52 231	23 707	28 524
68 ans	49 606	22 820	26 786
69 ans	46 264	21 485	24 779
70 ans	41 776	19 448	22 328
71 ans	36 667	16 998	19 669
72 ans	30 954	14 220	16 734
73 ans	25 642	11 639	14 003
74 ans	21 749	9 700	12 049
75 ans	20 022	8 778	11 244
76 ans	19 614	8 494	11 120
77 ans	20 188	8 662	11 526
78 ans	20 488	8 714	11 774
79 ans	19 760	8 375	11 385
80 ans et +	65 176	26 631	38 545
Total	19 555 262	9 849 584	9 705 678

Année d'âge	2041		
	Ensemble	Masculin	Féminin
44 ans	147 049	78 717	68 332
45 ans	138 112	73 347	64 765
46 ans	130 844	68 048	62 796
47 ans	125 026	62 932	62 094
48 ans	119 975	57 973	62 002
49 ans	115 440	53 435	62 005
50 ans	111 742	49 651	62 091
51 ans	108 835	46 819	62 016
52 ans	106 477	44 763	61 714
53 ans	104 655	43 051	61 604
54 ans	102 933	41 457	61 476
55 ans	100 723	40 145	60 578
56 ans	97 671	39 063	58 608
57 ans	93 958	38 129	55 829
58 ans	90 195	37 474	52 721
59 ans	86 586	36 883	49 703
60 ans	82 703	35 929	46 774
61 ans	78 502	34 393	44 109
62 ans	74 085	32 425	41 660
63 ans	69 338	30 209	39 129
64 ans	64 552	28 085	36 467
65 ans	60 211	26 239	33 972
66 ans	56 591	24 863	31 728
67 ans	53 442	23 782	29 660
68 ans	50 817	22 965	27 852
69 ans	48 143	22 051	26 092
70 ans	44 788	20 710	24 078
71 ans	40 303	18 680	21 623
72 ans	35 212	16 249	18 963
73 ans	29 556	13 511	16 045
74 ans	24 335	10 987	13 348
75 ans	20 503	9 090	11 413
76 ans	18 754	8 167	10 587
77 ans	18 270	7 855	10 415
78 ans	18 730	7 977	10 753
79 ans	18 929	7 988	10 941
80 ans et +	73 222	29 917	43 305
Total	20 089 153	10 121 818	9 967 335

Année d'âge	2042		
	Ensemble	Masculin	Féminin
0 an	687 940	350 981	336 959
1 an	669 764	341 350	328 414
2 ans	653 754	333 094	320 660
3 ans	638 018	324 993	313 025
4 ans	622 166	316 878	305 288
5 ans	607 179	309 190	297 989
6 ans	591 659	301 314	290 345
7 ans	575 785	293 292	282 493
8 ans	559 449	285 046	274 403
9 ans	541 982	276 209	265 773
10 ans	529 567	269 925	259 642
11 ans	516 363	263 244	253 119
12 ans	502 600	256 279	246 321
13 ans	488 520	249 158	239 362
14 ans	474 174	241 907	232 267
15 ans	461 258	235 390	225 868
16 ans	448 426	228 914	219 512
17 ans	435 965	222 617	213 348
18 ans	424 111	216 624	207 487
19 ans	413 080	211 060	202 020
20 ans	402 246	205 617	196 629
21 ans	392 475	200 746	191 729
22 ans	383 693	196 404	187 289
23 ans	375 704	192 488	183 216
24 ans	368 365	188 920	179 445
25 ans	361 731	185 715	176 016
26 ans	355 854	182 900	172 954
27 ans	350 441	180 324	170 117
28 ans	348 350	179 715	168 635
29 ans	268 133	137 396	130 737
30 ans	266 589	136 656	129 933
31 ans	265 113	135 928	129 185
32 ans	263 697	135 208	128 489
33 ans	261 839	134 203	127 636
34 ans	277 254	141 812	135 442
35 ans	273 386	140 087	133 299
36 ans	265 572	136 492	129 080
37 ans	253 950	131 085	122 865
38 ans	239 357	124 264	115 093
39 ans	222 708	116 439	106 269
40 ans	205 582	108 305	97 277
41 ans	189 860	100 712	89 148
42 ans	176 903	94 273	82 630
43 ans	166 292	88 764	77 528

Année d'âge	2043		
	Ensemble	Masculin	Féminin
0 an	700 758	357 503	343 255
1 an	682 390	347 759	334 631
2 ans	666 450	339 528	326 922
3 ans	650 984	331 556	319 428
4 ans	635 621	323 683	311 938
5 ans	619 883	315 605	304 278
6 ans	605 090	308 094	296 996
7 ans	589 981	300 464	289 517
8 ans	574 320	292 571	281 749
9 ans	557 711	284 182	273 529
10 ans	540 351	275 364	264 987
11 ans	528 013	269 110	258 903
12 ans	514 891	262 464	252 427
13 ans	501 197	255 534	245 663
14 ans	487 145	248 430	238 715
15 ans	472 781	241 172	231 609
16 ans	459 822	234 629	225 193
17 ans	446 920	228 106	218 814
18 ans	434 362	221 752	212 610
19 ans	422 416	215 716	206 700
20 ans	411 320	210 137	201 183
21 ans	400 435	204 694	195 741
22 ans	390 601	199 811	190 790
23 ans	381 768	195 459	186 309
24 ans	373 744	191 534	182 210
25 ans	366 377	187 950	178 427
26 ans	359 727	184 736	174 991
27 ans	353 852	181 925	171 927
28 ans	348 454	179 355	169 099
29 ans	346 467	178 801	167 666
30 ans	266 345	136 525	129 820
31 ans	264 811	135 768	129 043
32 ans	263 364	135 033	128 331
33 ans	261 986	134 313	127 673
34 ans	260 156	133 308	126 848
35 ans	275 596	140 921	134 675
36 ans	271 783	139 219	132 564
37 ans	264 035	135 655	128 380
38 ans	252 470	130 276	122 194
39 ans	237 916	123 473	114 443
40 ans	221 290	115 655	105 635
41 ans	204 182	107 526	96 656
42 ans	188 488	99 946	88 542
43 ans	175 573	93 529	82 044

Année d'âge	2042		
	Ensemble	Masculin	Féminin
44 ans	156 121	83 497	72 624
45 ans	145 842	78 043	67 799
46 ans	136 978	72 715	64 263
47 ans	129 770	67 454	62 316
48 ans	123 980	62 359	61 621
49 ans	118 919	57 403	61 516
50 ans	114 343	52 851	61 492
51 ans	110 589	49 045	61 544
52 ans	107 638	46 194	61 444
53 ans	105 260	44 131	61 129
54 ans	103 448	42 429	61 019
55 ans	101 748	40 855	60 893
56 ans	99 575	39 566	60 009
57 ans	96 566	38 503	58 063
58 ans	92 873	37 572	55 301
59 ans	89 076	36 891	52 185
60 ans	85 387	36 255	49 132
61 ans	81 409	35 251	46 158
62 ans	77 129	33 675	43 454
63 ans	72 662	31 683	40 979
64 ans	67 906	29 467	38 439
65 ans	63 140	27 357	35 783
66 ans	58 821	25 525	33 296
67 ans	55 196	24 145	31 051
68 ans	52 014	23 044	28 970
69 ans	49 328	22 192	27 136
70 ans	46 609	21 252	25 357
71 ans	43 219	19 894	23 325
72 ans	38 714	17 861	20 853
73 ans	33 653	15 455	18 198
74 ans	28 106	12 783	15 323
75 ans	23 020	10 337	12 683
76 ans	19 260	8 486	10 774
77 ans	17 510	7 573	9 937
78 ans	16 948	7 232	9 716
79 ans	17 275	7 300	9 975
80 ans et +	79 374	32 366	47 008
Total	20 636 260	10 400 559	10 235 701

Année d'âge	2043		
	Ensemble	Masculin	Féminin
44 ans	165 021	88 052	76 969
45 ans	154 918	82 821	72 097
46 ans	144 713	77 407	67 306
47 ans	135 908	72 113	63 795
48 ans	128 727	66 870	61 857
49 ans	122 928	61 777	61 151
50 ans	117 830	56 810	61 020
51 ans	113 205	52 241	60 964
52 ans	109 412	48 422	60 990
53 ans	106 444	45 567	60 877
54 ans	104 077	43 516	60 561
55 ans	102 283	41 833	60 450
56 ans	100 610	40 281	60 329
57 ans	98 472	39 011	59 461
58 ans	95 477	37 952	57 525
59 ans	91 750	36 998	54 752
60 ans	87 872	36 271	51 601
61 ans	84 083	35 579	48 504
62 ans	80 021	34 527	45 494
63 ans	75 682	32 920	42 762
64 ans	71 197	30 923	40 274
65 ans	66 457	28 721	37 736
66 ans	61 717	26 630	35 087
67 ans	57 400	24 801	32 599
68 ans	53 751	23 408	30 343
69 ans	50 510	22 274	28 236
70 ans	47 766	21 388	26 378
71 ans	44 980	20 411	24 569
72 ans	41 527	19 024	22 503
73 ans	37 008	16 991	20 017
74 ans	32 028	14 635	17 393
75 ans	26 638	12 051	14 587
76 ans	21 702	9 690	12 012
77 ans	18 036	7 896	10 140
78 ans	16 285	6 993	9 292
79 ans	15 629	6 616	9 013
80 ans et +	83 141	33 824	49 317
Total	21 197 031	10 686 015	10 511 016

Année d'âge	2044		
	Ensemble	Masculin	Féminin
0 an	713 529	363 998	349 531
1 an	695 319	354 322	340 997
2 ans	679 165	345 971	333 194
3 ans	663 757	338 020	325 737
4 ans	648 657	330 274	318 383
5 ans	633 397	322 432	310 965
6 ans	617 862	314 537	303 325
7 ans	603 481	307 274	296 207
8 ans	588 584	299 773	288 811
9 ans	572 637	291 730	280 907
10 ans	556 137	283 362	272 775
11 ans	538 850	274 572	264 278
12 ans	526 589	268 351	258 238
13 ans	513 532	261 738	251 794
14 ans	499 865	254 824	245 041
15 ans	485 796	247 714	238 082
16 ans	471 391	240 431	230 960
17 ans	458 361	233 840	224 521
18 ans	445 361	227 258	218 103
19 ans	432 714	220 862	211 852
20 ans	420 707	214 812	205 895
21 ans	409 562	209 233	200 329
22 ans	398 618	203 780	194 838
23 ans	388 737	198 888	189 849
24 ans	379 871	194 528	185 343
25 ans	371 820	190 588	181 232
26 ans	364 439	186 996	177 443
27 ans	357 793	183 787	174 006
28 ans	351 937	180 986	170 951
29 ans	346 559	178 417	168 142
30 ans	344 663	177 904	166 759
31 ans	264 636	135 667	128 969
32 ans	263 130	134 903	128 227
33 ans	261 719	134 168	127 551
34 ans	260 385	133 459	126 926
35 ans	258 576	132 456	126 120
36 ans	274 039	140 074	133 965
37 ans	270 279	138 396	131 883
38 ans	262 575	134 853	127 722
39 ans	251 038	129 486	121 552
40 ans	236 500	122 687	113 813
41 ans	219 889	114 872	105 017
42 ans	202 814	106 759	96 055
43 ans	187 167	99 204	87 963

Année d'âge	2045		
	Ensemble	Masculin	Féminin
0 an	726 972	370 838	356 134
1 an	708 204	360 860	347 344
2 ans	692 186	352 569	339 617
3 ans	676 551	344 494	332 057
4 ans	661 500	336 766	324 734
5 ans	646 493	329 046	317 447
6 ans	631 443	321 392	310 051
7 ans	616 322	313 746	302 576
8 ans	602 152	306 612	295 540
9 ans	586 958	298 957	288 001
10 ans	571 119	290 933	280 186
11 ans	554 689	282 592	272 097
12 ans	537 477	273 835	263 642
13 ans	525 277	267 645	257 632
14 ans	512 244	261 047	251 197
15 ans	498 560	254 127	244 433
16 ans	484 450	246 991	237 459
17 ans	469 975	239 660	230 315
18 ans	456 848	233 010	223 838
19 ans	443 761	226 386	217 375
20 ans	431 055	219 976	211 079
21 ans	419 001	213 926	205 075
22 ans	407 801	208 338	199 463
23 ans	396 813	202 877	193 936
24 ans	386 902	197 979	188 923
25 ans	378 011	193 605	184 406
26 ans	369 947	189 658	180 289
27 ans	362 572	186 073	176 499
28 ans	355 946	182 874	173 072
29 ans	350 113	180 077	170 036
30 ans	344 745	177 497	167 248
31 ans	342 939	177 021	165 918
32 ans	263 023	134 833	128 190
33 ans	261 551	134 069	127 482
34 ans	260 181	133 344	126 837
35 ans	258 885	132 648	126 237
36 ans	257 096	131 649	125 447
37 ans	272 580	139 272	133 308
38 ans	268 849	137 607	131 242
39 ans	261 163	134 070	127 093
40 ans	249 632	128 702	120 930
41 ans	235 102	121 902	113 200
42 ans	218 523	114 103	104 420
43 ans	201 496	106 016	95 480

Année d'âge	2044		
	Ensemble	Masculin	Féminin
44 ans	174 311	92 818	81 493
45 ans	163 822	87 375	76 447
46 ans	153 788	82 179	71 609
47 ans	143 640	76 795	66 845
48 ans	134 865	71 518	63 347
49 ans	127 677	66 275	61 402
50 ans	121 842	61 171	60 671
51 ans	116 701	56 191	60 510
52 ans	112 042	51 614	60 428
53 ans	108 238	47 797	60 441
54 ans	105 282	44 956	60 326
55 ans	102 932	42 923	60 009
56 ans	101 160	41 262	59 898
57 ans	99 514	39 729	59 785
58 ans	97 382	38 464	58 918
59 ans	94 348	37 383	56 965
60 ans	90 541	36 386	54 155
61 ans	86 562	35 603	50 959
62 ans	82 683	34 857	47 826
63 ans	78 554	33 765	44 789
64 ans	74 187	32 144	42 043
65 ans	69 708	30 156	39 552
66 ans	64 989	27 973	37 016
67 ans	60 257	25 891	34 366
68 ans	55 923	24 056	31 867
69 ans	52 224	22 637	29 587
70 ans	48 933	21 474	27 459
71 ans	46 108	20 542	25 566
72 ans	43 220	19 513	23 707
73 ans	39 706	18 097	21 609
74 ans	35 223	16 088	19 135
75 ans	30 375	13 807	16 568
76 ans	25 160	11 319	13 841
77 ans	20 399	9 055	11 344
78 ans	16 827	7 319	9 508
79 ans	15 062	6 419	8 643
80 ans et +	84 882	34 449	50 433
Total	21 771 504	10 978 186	10 793 318

Année d'âge	2045		
	Ensemble	Masculin	Féminin
44 ans	185 912	98 494	87 418
45 ans	173 118	92 141	80 977
46 ans	162 691	86 729	75 962
47 ans	152 711	81 560	71 151
48 ans	142 592	76 189	66 403
49 ans	133 812	70 910	62 902
50 ans	126 593	65 656	60 937
51 ans	120 717	60 539	60 178
52 ans	115 546	55 553	59 993
53 ans	110 880	50 983	59 897
54 ans	107 093	47 186	59 907
55 ans	104 154	44 365	59 789
56 ans	101 825	42 353	59 472
57 ans	100 076	40 711	59 365
58 ans	98 429	39 184	59 245
59 ans	96 251	37 899	58 352
60 ans	93 135	36 779	56 356
61 ans	89 226	35 728	53 498
62 ans	85 156	34 890	50 266
63 ans	81 205	34 097	47 108
64 ans	77 038	32 981	44 057
65 ans	72 664	31 359	41 305
66 ans	68 195	29 385	38 810
67 ans	63 479	27 211	36 268
68 ans	58 736	25 129	33 607
69 ans	54 363	23 278	31 085
70 ans	50 625	21 837	28 788
71 ans	47 259	20 633	26 626
72 ans	44 317	19 640	24 677
73 ans	41 326	18 557	22 769
74 ans	37 799	17 135	20 664
75 ans	33 403	15 174	18 229
76 ans	28 704	12 975	15 729
77 ans	23 688	10 595	13 093
78 ans	19 104	8 429	10 675
79 ans	15 616	6 745	8 871
80 ans et +	85 904	34 822	51 082
Total	22 360 449	11 277 453	11 082 996

Année d'âge	2046		
	Ensemble	Masculin	Féminin
0 an	741 117	378 036	363 081
1 an	721 768	367 746	354 022
2 ans	705 169	359 145	346 024
3 ans	689 654	351 125	338 529
4 ans	674 369	343 270	331 099
5 ans	659 399	335 562	323 837
6 ans	644 607	328 033	316 574
7 ans	629 973	320 631	309 342
8 ans	615 063	313 115	301 948
9 ans	600 585	305 821	294 764
10 ans	585 497	298 184	287 313
11 ans	569 724	290 186	279 538
12 ans	553 366	281 877	271 489
13 ans	536 214	273 151	263 063
14 ans	524 036	266 975	257 061
15 ans	510 986	260 370	250 616
16 ans	497 258	253 423	243 835
17 ans	483 077	246 238	236 839
18 ans	468 507	238 848	229 659
19 ans	455 294	232 156	223 138
20 ans	442 150	225 518	216 632
21 ans	429 401	219 108	210 293
22 ans	417 295	213 050	204 245
23 ans	406 054	207 455	198 599
24 ans	395 038	201 989	193 049
25 ans	385 104	197 078	188 026
26 ans	376 202	192 698	183 504
27 ans	368 146	188 759	179 387
28 ans	360 791	185 185	175 606
29 ans	354 188	181 991	172 197
30 ans	348 367	179 186	169 181
31 ans	343 005	176 589	166 416
32 ans	341 309	176 162	165 147
33 ans	261 510	134 029	127 481
34 ans	260 077	133 275	126 802
35 ans	258 741	132 561	126 180
36 ans	257 482	131 880	125 602
37 ans	255 709	130 884	124 825
38 ans	271 192	138 502	132 690
39 ans	267 467	136 837	130 630
40 ans	259 774	133 292	126 482
41 ans	248 241	127 918	120 323
42 ans	233 735	121 130	112 605
43 ans	217 203	113 356	103 847

Année d'âge	2047		
	Ensemble	Masculin	Féminin
0 an	756 017	385 618	370 399
1 an	736 035	374 990	361 045
2 ans	718 830	366 068	352 762
3 ans	702 720	357 733	344 987
4 ans	687 547	349 930	337 617
5 ans	672 333	342 091	330 242
6 ans	657 584	334 578	323 006
7 ans	643 209	327 303	315 906
8 ans	628 786	320 031	308 755
9 ans	613 554	312 349	301 205
10 ans	599 183	305 073	294 110
11 ans	584 156	297 459	286 697
12 ans	568 449	289 491	278 958
13 ans	552 149	281 212	270 937
14 ans	535 019	272 501	262 518
15 ans	522 823	266 318	256 505
16 ans	509 729	259 685	250 044
17 ans	495 931	252 688	243 243
18 ans	481 655	245 444	236 211
19 ans	467 000	238 011	228 989
20 ans	453 732	231 305	222 427
21 ans	440 548	224 668	215 880
22 ans	427 750	218 251	209 499
23 ans	415 604	212 186	203 418
24 ans	404 338	206 587	197 751
25 ans	393 302	201 110	192 192
26 ans	383 358	196 194	187 164
27 ans	374 465	191 823	182 642
28 ans	366 430	187 896	178 534
29 ans	359 100	184 328	174 772
30 ans	352 508	181 127	171 381
31 ans	346 697	178 309	168 388
32 ans	341 360	175 706	165 654
33 ans	339 778	175 333	164 445
34 ans	260 098	133 264	126 834
35 ans	258 697	132 520	126 177
36 ans	257 395	131 820	125 575
37 ans	256 169	131 153	125 016
38 ans	254 392	130 151	124 241
39 ans	269 850	137 751	132 099
40 ans	266 105	136 071	130 034
41 ans	258 399	132 514	125 885
42 ans	246 881	127 147	119 734
43 ans	232 414	120 380	112 034

Année d'âge	2046		
	Ensemble	Masculin	Féminin
44 ans	200 240	105 303	94 937
45 ans	184 721	97 815	86 906
46 ans	171 985	91 491	80 494
47 ans	161 606	86 102	75 504
48 ans	151 652	80 943	70 709
49 ans	141 531	75 568	65 963
50 ans	132 724	70 276	62 448
51 ans	125 469	65 009	60 460
52 ans	119 566	59 887	59 679
53 ans	114 391	54 911	59 480
54 ans	109 746	50 365	59 381
55 ans	105 977	46 591	59 386
56 ans	103 061	43 794	59 267
57 ans	100 754	41 801	58 953
58 ans	99 001	40 165	58 836
59 ans	97 303	38 620	58 683
60 ans	95 036	37 298	57 738
61 ans	91 815	36 127	55 688
62 ans	87 816	35 026	52 790
63 ans	83 669	34 138	49 531
64 ans	79 670	33 312	46 358
65 ans	75 484	32 184	43 300
66 ans	71 108	30 566	40 542
67 ans	66 631	28 595	38 036
68 ans	61 903	26 423	35 480
69 ans	57 128	24 332	32 796
70 ans	52 728	22 469	30 259
71 ans	48 925	20 996	27 929
72 ans	45 448	19 734	25 714
73 ans	42 387	18 678	23 709
74 ans	39 339	17 563	21 776
75 ans	35 847	16 158	19 689
76 ans	31 558	14 254	17 304
77 ans	27 033	12 149	14 884
78 ans	22 218	9 878	12 340
79 ans	17 801	7 804	9 997
80 ans et +	87 367	35 472	51 895
Total	22 964 482	11 584 121	11 380 361

Année d'âge	2047		
	Ensemble	Masculin	Féminin
44 ans	215 939	112 636	103 303
45 ans	199 042	104 617	94 425
46 ans	183 583	97 159	86 424
47 ans	170 894	90 857	80 037
48 ans	160 536	85 475	75 061
49 ans	150 578	80 309	70 269
50 ans	140 435	74 921	65 514
51 ans	131 597	69 615	61 982
52 ans	124 318	64 342	59 976
53 ans	118 414	59 230	59 184
54 ans	113 260	54 278	58 982
55 ans	108 635	49 759	58 876
56 ans	104 891	46 014	58 877
57 ans	101 999	43 239	58 760
58 ans	99 689	41 252	58 437
59 ans	97 884	39 600	58 284
60 ans	96 093	38 021	58 072
61 ans	93 715	36 651	57 064
62 ans	90 398	35 432	54 966
63 ans	86 323	34 285	52 038
64 ans	82 124	33 362	48 762
65 ans	78 095	32 514	45 581
66 ans	73 894	31 377	42 517
67 ans	69 497	29 752	39 745
68 ans	64 995	27 777	37 218
69 ans	60 233	25 597	34 636
70 ans	55 440	23 502	31 938
71 ans	50 989	21 618	29 371
72 ans	47 087	20 097	26 990
73 ans	43 495	18 776	24 719
74 ans	40 359	17 678	22 681
75 ans	37 302	16 553	20 749
76 ans	33 868	15 174	18 694
77 ans	29 709	13 338	16 371
78 ans	25 360	11 328	14 032
79 ans	20 735	9 160	11 575
80 ans et +	90 734	37 042	53 692
Total	23 584 218	11 898 504	11 685 714

Année d'âge	2048		
	Ensemble	Masculin	Féminin
0 an	771 693	393 596	378 097
1 an	751 058	382 618	368 440
2 ans	733 197	373 350	359 847
3 ans	716 467	364 691	351 776
4 ans	700 690	356 570	344 120
5 ans	685 577	348 777	336 800
6 ans	670 590	341 137	329 453
7 ans	656 259	333 879	322 380
8 ans	642 092	326 733	315 359
9 ans	627 336	319 290	308 046
10 ans	612 213	311 627	300 586
11 ans	597 897	304 372	293 525
12 ans	582 930	296 785	286 145
13 ans	567 278	288 846	278 432
14 ans	551 000	280 582	270 418
15 ans	533 853	271 864	261 989
16 ans	521 613	265 652	255 961
17 ans	508 446	258 968	249 478
18 ans	494 553	251 911	242 642
19 ans	480 195	244 624	235 571
20 ans	465 487	237 177	228 310
21 ans	452 181	230 472	221 709
22 ans	438 951	223 828	215 123
23 ans	426 116	217 406	208 710
24 ans	413 946	211 337	202 609
25 ans	402 661	205 728	196 933
26 ans	391 618	200 248	191 370
27 ans	381 685	195 342	186 343
28 ans	372 814	190 984	181 830
29 ans	364 804	187 064	177 740
30 ans	357 485	183 490	173 995
31 ans	350 903	180 277	170 626
32 ans	345 119	177 456	167 663
33 ans	339 811	174 852	164 959
34 ans	338 345	174 541	163 804
35 ans	258 778	132 538	126 240
36 ans	257 408	131 806	125 602
37 ans	256 135	131 118	125 017
38 ans	254 926	130 458	124 468
39 ans	253 119	129 436	123 683
40 ans	268 527	137 003	131 524
41 ans	264 758	135 305	129 453
42 ans	257 053	131 748	125 305
43 ans	245 562	126 395	119 167

Année d'âge	2 049		
	Ensemble	Masculin	Féminin
0 an	783 997	399 846	384 151
1 an	766 858	390 640	376 218
2 ans	748 321	381 016	367 305
3 ans	730 920	372 006	358 914
4 ans	714 516	363 559	350 957
5 ans	698 787	355 442	343 345
6 ans	683 907	347 853	336 054
7 ans	669 337	340 469	328 868
8 ans	655 213	333 341	321 872
9 ans	640 704	326 019	314 685
10 ans	626 057	318 595	307 462
11 ans	610 983	310 950	300 033
12 ans	596 722	303 720	293 002
13 ans	581 806	296 160	285 646
14 ans	566 173	288 234	277 939
15 ans	549 880	279 965	269 915
16 ans	532 691	271 219	261 472
17 ans	520 377	264 954	255 423
18 ans	507 115	258 209	248 906
19 ans	493 139	251 108	242 031
20 ans	478 731	243 807	234 924
21 ans	463 988	236 362	227 626
22 ans	450 637	229 649	220 988
23 ans	437 372	223 001	214 371
24 ans	424 516	216 576	207 940
25 ans	412 329	210 498	201 831
26 ans	401 037	204 886	196 151
27 ans	390 007	199 417	190 590
28 ans	380 097	194 525	185 572
29 ans	371 251	190 176	181 075
30 ans	363 252	186 251	177 001
31 ans	355 942	182 666	173 276
32 ans	349 387	179 451	169 936
33 ans	343 637	176 633	167 004
34 ans	338 361	174 036	164 325
35 ans	337 001	173 786	163 215
36 ans	257 546	131 851	125 695
37 ans	256 202	131 130	125 072
38 ans	254 942	130 447	124 495
39 ans	253 725	129 780	123 945
40 ans	251 868	128 726	123 142
41 ans	267 219	136 256	130 963
42 ans	263 439	134 551	128 888
43 ans	255 748	131 001	124 747

Année d'âge	2048		
	Ensemble	Masculin	Féminin
44 ans	231 144	119 654	111 490
45 ans	214 730	111 942	102 788
46 ans	197 893	103 952	93 941
47 ans	182 482	96 516	85 966
48 ans	169 815	90 221	79 594
49 ans	159 449	84 830	74 619
50 ans	149 468	79 648	69 820
51 ans	139 297	74 245	65 052
52 ans	130 441	68 932	61 509
53 ans	123 165	63 668	59 497
54 ans	117 281	58 579	58 702
55 ans	112 148	53 655	58 493
56 ans	107 549	49 167	58 382
57 ans	103 832	45 449	58 383
58 ans	100 941	42 685	58 256
59 ans	98 583	40 684	57 899
60 ans	96 685	39 000	57 685
61 ans	94 778	37 376	57 402
62 ans	92 297	35 960	56 337
63 ans	88 898	34 699	54 199
64 ans	84 767	33 518	51 249
65 ans	80 532	32 570	47 962
66 ans	76 474	31 702	44 772
67 ans	72 242	30 546	41 696
68 ans	67 808	28 907	38 901
69 ans	63 262	26 919	36 343
70 ans	58 481	24 738	33 743
71 ans	53 646	22 630	31 016
72 ans	49 105	20 707	28 398
73 ans	45 101	19 138	25 963
74 ans	41 440	17 779	23 661
75 ans	38 279	16 661	21 618
76 ans	35 234	15 535	19 699
77 ans	31 882	14 194	17 688
78 ans	27 855	12 427	15 428
79 ans	23 668	10 504	13 164
80 ans et +	96 438	39 674	56 764
Total	24 220 219	12 220 892	11 999 327

Année d'âge	2 049		
	Ensemble	Masculin	Féminin
44 ans	244 294	125 668	118 626
45 ans	229 923	118 951	110 972
46 ans	213 562	111 264	102 298
47 ans	196 773	103 296	93 477
48 ans	181 387	95 868	85 519
49 ans	168 714	89 565	79 149
50 ans	158 322	84 156	74 166
51 ans	148 313	78 957	69 356
52 ans	138 132	73 547	64 585
53 ans	129 282	68 241	61 041
54 ans	122 028	62 998	59 030
55 ans	116 163	57 934	58 229
56 ans	111 055	53 041	58 014
57 ans	106 487	48 585	57 902
58 ans	102 776	44 885	57 891
59 ans	99 842	42 111	57 731
60 ans	97 395	40 080	57 315
61 ans	95 382	38 354	57 028
62 ans	93 367	36 688	56 679
63 ans	90 794	35 231	55 563
64 ans	87 331	33 938	53 393
65 ans	83 160	32 735	50 425
66 ans	78 889	31 763	47 126
67 ans	74 788	30 866	43 922
68 ans	70 506	29 682	40 824
69 ans	66 016	28 019	37 997
70 ans	61 442	26 026	35 416
71 ans	56 617	23 833	32 784
72 ans	51 702	21 696	30 006
73 ans	47 069	19 735	27 334
74 ans	43 007	18 137	24 870
75 ans	39 328	16 763	22 565
76 ans	36 162	15 634	20 528
77 ans	33 155	14 519	18 636
78 ans	29 886	13 216	16 670
79 ans	25 978	11 511	14 467
80 ans et +	104 144	43 198	60 946
Total	24 868 908	12 549 458	12 319 450

Année d'âge	2050		
	Ensemble	Masculin	Féminin
0 an	797 259	406 592	390 667
1 an	779 301	396 944	382 357
2 ans	764 224	389 077	375 147
3 ans	746 133	379 707	366 426
4 ans	729 048	370 905	358 143
5 ans	712 682	362 458	350 224
6 ans	697 191	354 549	342 642
7 ans	682 728	347 217	335 511
8 ans	668 363	339 962	328 401
9 ans	653 885	332 652	321 233
10 ans	639 485	325 350	314 135
11 ans	624 882	317 941	306 941
12 ans	609 860	310 320	299 540
13 ans	595 646	303 115	292 531
14 ans	580 747	295 568	285 179
15 ans	565 099	287 636	277 463
16 ans	548 764	279 339	269 425
17 ans	531 503	270 541	260 962
18 ans	519 093	264 214	254 879
19 ans	505 749	257 424	248 325
20 ans	491 724	250 308	241 416
21 ans	477 282	243 009	234 273
22 ans	462 498	235 557	226 941
23 ans	449 114	228 840	220 274
24 ans	435 831	222 190	213 641
25 ans	422 957	215 756	207 201
26 ans	410 765	209 676	201 089
27 ans	399 487	204 076	195 411
28 ans	388 480	198 622	189 858
29 ans	378 597	193 741	184 856
30 ans	369 762	189 387	180 375
31 ans	361 772	185 453	176 319
32 ans	354 489	181 867	172 622
33 ans	347 966	178 655	169 311
34 ans	342 248	175 845	166 403
35 ans	336 994	173 254	163 740
36 ans	335 739	173 068	162 671
37 ans	256 394	131 200	125 194
38 ans	255 061	130 484	124 577
39 ans	253 792	129 793	123 999
40 ans	252 546	129 108	123 438
41 ans	250 630	128 016	122 614
42 ans	265 938	135 520	130 418
43 ans	262 158	133 815	128 343

Année d'âge	2051		
	Ensemble	Masculin	Féminin
0 an	811 174	413 669	397 505
1 an	792 714	403 751	388 963
2 ans	776 777	395 424	381 353
3 ans	762 124	387 802	374 322
4 ans	744 341	378 638	365 703
5 ans	727 283	369 831	357 452
6 ans	711 160	361 595	349 565
7 ans	696 088	353 945	342 143
8 ans	681 827	346 741	335 086
9 ans	667 098	339 300	327 798
10 ans	652 730	332 010	320 720
11 ans	638 368	324 721	313 647
12 ans	623 813	317 335	306 478
13 ans	608 834	309 737	299 097
14 ans	594 635	302 544	292 091
15 ans	579 719	294 989	284 730
16 ans	564 027	287 028	276 999
17 ans	547 623	278 680	268 943
18 ans	530 268	269 820	260 448
19 ans	517 776	263 447	254 329
20 ans	504 384	256 641	247 743
21 ans	490 326	249 526	240 800
22 ans	475 845	242 220	233 625
23 ans	461 031	234 765	226 266
24 ans	447 630	228 047	219 583
25 ans	434 328	221 388	212 940
26 ans	421 451	214 953	206 498
27 ans	409 274	208 886	200 388
28 ans	398 022	203 303	194 719
29 ans	387 041	197 860	189 181
30 ans	377 169	192 976	184 193
31 ans	368 343	188 614	179 729
32 ans	360 380	184 679	175 701
33 ans	353 128	181 097	172 031
34 ans	346 636	177 894	168 742
35 ans	340 942	175 092	165 850
36 ans	335 704	172 506	163 198
37 ans	334 553	172 385	162 168
38 ans	255 303	130 578	124 725
39 ans	253 961	129 855	124 106
40 ans	252 662	129 145	123 517
41 ans	251 382	128 437	122 945
42 ans	249 422	127 319	122 103
43 ans	264 695	134 803	129 892

Année d'âge	2050		
	Ensemble	Masculin	Féminin
44 ans	254 489	130 277	124 212
45 ans	243 067	124 959	118 108
46 ans	228 736	118 260	110 476
47 ans	212 416	110 591	101 825
48 ans	195 653	102 631	93 022
49 ans	180 268	95 198	85 070
50 ans	167 573	88 879	78 694
51 ans	157 152	83 452	73 700
52 ans	147 131	78 244	68 887
53 ans	136 959	72 838	64 121
54 ans	128 134	67 550	60 584
55 ans	120 897	62 328	58 569
56 ans	115 057	57 293	57 764
57 ans	109 981	52 434	57 547
58 ans	105 424	48 001	57 423
59 ans	101 678	44 299	57 379
60 ans	98 663	41 502	57 161
61 ans	96 105	39 431	56 674
62 ans	93 983	37 664	56 319
63 ans	91 868	35 959	55 909
64 ans	89 220	34 473	54 747
65 ans	85 708	33 160	52 548
66 ans	81 497	31 935	49 562
67 ans	77 176	30 931	46 245
68 ans	73 014	29 995	43 019
69 ans	68 663	28 774	39 889
70 ans	64 135	27 096	37 039
71 ans	59 506	25 086	34 420
72 ans	54 595	22 864	31 731
73 ans	49 595	20 697	28 898
74 ans	44 918	18 720	26 198
75 ans	40 851	17 117	23 734
76 ans	37 178	15 738	21 440
77 ans	34 036	14 611	19 425
78 ans	31 067	13 507	17 560
79 ans	27 867	12 235	15 632
80 ans et +	112 990	47 168	65 822
Total	25 531 116	12 884 648	12 646 468

Année d'âge	2051		
	Ensemble	Masculin	Féminin
44 ans	260 920	133 100	127 820
45 ans	253 268	129 569	123 699
46 ans	241 869	124 260	117 609
47 ans	227 566	117 571	109 995
48 ans	211 265	109 906	101 359
49 ans	194 506	101 942	92 564
50 ans	179 106	94 497	84 609
51 ans	166 385	88 162	78 223
52 ans	155 950	82 724	73 226
53 ans	145 940	77 519	68 421
54 ans	135 794	72 128	63 666
55 ans	126 988	66 857	60 131
56 ans	119 775	61 659	58 116
57 ans	113 964	56 655	57 309
58 ans	108 902	51 821	57 081
59 ans	104 318	47 394	56 924
60 ans	100 499	43 677	56 822
61 ans	97 381	40 846	56 535
62 ans	94 720	38 737	55 983
63 ans	92 498	36 933	55 565
64 ans	90 300	35 202	55 098
65 ans	87 586	33 695	53 891
66 ans	84 023	32 363	51 660
67 ans	79 757	31 108	48 649
68 ans	75 369	30 062	45 307
69 ans	71 128	29 079	42 049
70 ans	66 730	27 830	38 900
71 ans	62 133	26 123	36 010
72 ans	57 404	24 078	33 326
73 ans	52 403	21 827	30 576
74 ans	47 366	19 651	27 715
75 ans	42 697	17 681	25 016
76 ans	38 654	16 086	22 568
77 ans	35 015	14 715	20 300
78 ans	31 898	13 591	18 307
79 ans	28 953	12 491	16 462
80 ans et +	122 421	51 254	71 167
Total	26 207 442	13 226 769	12 980 673

Année d'âge	2052		
	Ensemble	Masculin	Féminin
0 an	825 641	421 028	404 613
1 an	806 782	410 889	395 893
2 ans	790 308	402 277	388 031
3 ans	774 772	394 187	380 585
4 ans	760 415	386 766	373 649
5 ans	742 645	377 590	365 055
6 ans	725 836	368 999	356 837
7 ans	710 132	361 023	349 109
8 ans	695 259	353 501	341 758
9 ans	680 625	346 107	334 518
10 ans	666 005	338 685	327 320
11 ans	651 671	331 406	320 265
12 ans	637 352	324 137	313 215
13 ans	622 836	316 773	306 063
14 ans	607 870	309 186	298 684
15 ans	593 653	301 984	291 669
16 ans	578 694	294 400	284 294
17 ans	562 930	286 386	276 544
18 ans	546 436	277 978	268 458
19 ans	529 002	269 073	259 929
20 ans	516 462	262 682	253 780
21 ans	503 038	255 876	247 162
22 ans	488 942	248 754	240 188
23 ans	474 434	241 446	232 988
24 ans	459 603	233 990	225 613
25 ans	446 186	227 264	218 922
26 ans	432 883	220 605	212 278
27 ans	420 021	214 183	205 838
28 ans	407 869	208 133	199 736
29 ans	396 642	202 562	194 080
30 ans	385 674	197 118	188 556
31 ans	375 811	192 227	183 584
32 ans	367 010	187 865	179 145
33 ans	359 077	183 935	175 142
34 ans	351 856	180 362	171 494
35 ans	345 385	177 165	168 220
36 ans	339 708	174 371	165 337
37 ans	334 486	171 791	162 695
38 ans	333 424	171 728	161 696
39 ans	254 255	129 974	124 281
40 ans	252 882	129 231	123 651
41 ans	251 548	128 498	123 050
42 ans	250 246	127 778	122 468
43 ans	248 248	126 639	121 609

Année d'âge	2053		
	Ensemble	Masculin	Féminin
0 an	840 522	428 597	411 925
1 an	821 404	418 309	403 095
2 ans	804 494	409 462	395 032
3 ans	788 402	401 080	387 322
4 ans	773 149	393 185	379 964
5 ans	758 791	385 745	373 046
6 ans	741 274	376 789	364 485
7 ans	724 885	368 460	356 425
8 ans	709 378	360 612	348 766
9 ans	694 120	352 894	341 226
10 ans	679 596	345 519	334 077
11 ans	665 006	338 107	326 899
12 ans	650 709	330 846	319 863
13 ans	636 426	323 597	312 829
14 ans	621 921	316 243	305 678
15 ans	606 938	308 648	298 290
16 ans	592 675	301 415	291 260
17 ans	577 644	293 777	283 867
18 ans	561 789	285 701	276 088
19 ans	545 219	277 248	267 971
20 ans	527 741	268 327	259 414
21 ans	515 171	261 936	253 235
22 ans	501 709	255 122	246 587
23 ans	487 587	247 997	239 590
24 ans	473 064	240 689	232 375
25 ans	458 218	233 226	224 992
26 ans	444 798	226 499	218 299
27 ans	431 511	219 854	211 657
28 ans	418 676	213 451	205 225
29 ans	406 549	207 413	199 136
30 ans	395 335	201 842	193 493
31 ans	384 375	196 392	187 983
32 ans	374 537	191 502	183 035
33 ans	365 767	187 146	178 621
34 ans	357 862	183 224	174 638
35 ans	350 659	179 657	171 002
36 ans	344 203	176 467	167 736
37 ans	338 545	173 682	164 863
38 ans	333 322	171 102	162 220
39 ans	332 333	171 087	161 246
40 ans	253 225	129 374	123 851
41 ans	251 818	128 609	123 209
42 ans	250 461	127 864	122 597
43 ans	249 146	127 138	122 008

Année d'âge	2052		
	Ensemble	Masculin	Féminin
44 ans	263 491	134 105	129 386
45 ans	259 716	132 399	127 317
46 ans	252 068	128 866	123 202
47 ans	240 679	123 558	117 121
48 ans	226 385	116 867	109 518
49 ans	210 083	109 195	100 888
50 ans	193 313	101 221	92 092
51 ans	177 898	93 765	84 133
52 ans	165 167	87 421	77 746
53 ans	154 738	81 983	72 755
54 ans	144 751	76 789	67 962
55 ans	134 624	71 410	63 214
56 ans	125 842	66 158	59 684
57 ans	118 659	60 988	57 671
58 ans	112 864	56 009	56 855
59 ans	107 779	51 184	56 595
60 ans	103 131	46 749	56 382
61 ans	99 220	43 008	56 212
62 ans	96 007	40 145	55 862
63 ans	93 249	38 001	55 248
64 ans	90 940	36 171	54 769
65 ans	88 665	34 422	54 243
66 ans	85 884	32 897	52 987
67 ans	82 255	31 537	50 718
68 ans	77 920	30 245	47 675
69 ans	73 449	29 150	44 299
70 ans	69 148	28 126	41 022
71 ans	64 671	26 835	37 836
72 ans	59 959	25 080	34 879
73 ans	55 121	22 997	32 124
74 ans	50 078	20 739	29 339
75 ans	45 060	18 580	26 480
76 ans	40 431	16 631	23 800
77 ans	36 439	15 056	21 383
78 ans	32 837	13 694	19 143
79 ans	29 732	12 566	17 166
80 ans et +	131 612	55 004	76 608
Total	26 898 419	13 576 103	13 322 316

Année d'âge	2053		
	Ensemble	Masculin	Féminin
44 ans	247 114	125 978	121 136
45 ans	262 317	133 419	128 898
46 ans	258 528	131 701	126 827
47 ans	250 873	128 159	122 714
48 ans	239 475	122 839	116 636
49 ans	225 168	116 134	109 034
50 ans	208 852	108 450	100 402
51 ans	192 071	100 467	91 604
52 ans	176 656	93 007	83 649
53 ans	163 935	86 665	77 270
54 ans	153 524	81 235	72 289
55 ans	143 548	76 046	67 502
56 ans	133 445	70 682	62 763
57 ans	124 698	65 455	59 243
58 ans	117 535	60 308	57 227
59 ans	111 718	55 336	56 382
60 ans	106 574	50 506	56 068
61 ans	101 843	46 055	55 788
62 ans	97 847	42 292	55 555
63 ans	94 545	39 401	55 144
64 ans	91 704	37 233	54 471
65 ans	89 313	35 385	53 928
66 ans	86 958	33 619	53 339
67 ans	84 095	32 068	52 027
68 ans	80 386	30 674	49 712
69 ans	75 965	29 337	46 628
70 ans	71 431	28 200	43 231
71 ans	67 040	27 123	39 917
72 ans	62 432	25 767	36 665
73 ans	57 594	23 960	33 634
74 ans	52 697	21 862	30 835
75 ans	47 668	19 622	28 046
76 ans	42 704	17 495	25 209
77 ans	38 143	15 580	22 563
78 ans	34 205	14 026	20 179
79 ans	30 629	12 669	17 960
80 ans et +	140 320	58 302	82 018
Total	27 604 504	13 932 891	13 671 613

Année d'âge	2054		
	Ensemble	Masculin	Féminin
0 an	855 156	436 037	419 119
1 an	836 438	425 939	410 499
2 ans	819 232	416 928	402 304
3 ans	802 686	408 305	394 381
4 ans	786 867	400 115	386 752
5 ans	771 598	392 193	379 405
6 ans	757 494	384 974	372 520
7 ans	740 398	376 282	364 116
8 ans	724 206	368 082	356 124
9 ans	708 302	360 032	348 270
10 ans	693 156	352 334	340 822
11 ans	678 655	344 966	333 689
12 ans	664 098	337 570	326 528
13 ans	649 834	330 328	319 506
14 ans	635 561	323 089	312 472
15 ans	621 038	315 726	305 312
16 ans	606 009	308 099	297 910
17 ans	591 673	300 811	290 862
18 ans	576 549	293 109	283 440
19 ans	560 619	284 987	275 632
20 ans	544 008	276 519	267 489
21 ans	526 505	267 600	258 905
22 ans	513 898	261 200	252 698
23 ans	500 411	254 383	246 028
24 ans	486 275	247 258	239 017
25 ans	471 737	239 943	231 794
26 ans	456 890	232 480	224 410
27 ans	443 486	225 767	217 719
28 ans	430 225	219 141	211 084
29 ans	417 415	212 751	204 664
30 ans	405 299	206 714	198 585
31 ans	394 092	201 137	192 955
32 ans	383 159	195 691	187 468
33 ans	373 350	190 807	182 543
34 ans	364 605	186 458	178 147
35 ans	356 718	182 542	174 176
36 ans	349 529	178 982	170 547
37 ans	343 088	175 800	167 288
38 ans	337 431	173 017	164 414
39 ans	332 192	170 427	161 765
40 ans	331 258	170 449	160 809
41 ans	252 211	128 777	123 434
42 ans	250 780	127 999	122 781
43 ans	249 409	127 247	122 162

Année d'âge	2055		
	Ensemble	Masculin	Féminin
0 an	870 476	443 838	426 638
1 an	851 208	433 446	417 762
2 ans	834 367	424 606	409 761
3 ans	817 510	415 812	401 698
4 ans	801 229	407 377	393 852
5 ans	785 384	399 154	386 230
6 ans	770 373	391 455	378 918
7 ans	756 692	384 501	372 191
8 ans	739 792	375 937	363 855
9 ans	723 188	367 528	355 660
10 ans	707 399	359 500	347 899
11 ans	692 273	351 807	340 466
12 ans	677 801	344 454	333 347
13 ans	663 273	337 075	326 198
14 ans	649 016	329 841	319 175
15 ans	634 724	322 592	312 132
16 ans	620 156	315 197	304 959
17 ans	605 054	307 515	297 539
18 ans	590 626	300 162	290 464
19 ans	575 426	292 413	283 013
20 ans	559 456	284 275	275 181
21 ans	542 824	275 810	267 014
22 ans	525 289	266 884	258 405
23 ans	512 656	260 480	252 176
24 ans	499 155	253 662	245 493
25 ans	485 002	246 529	238 473
26 ans	470 465	239 215	231 250
27 ans	455 634	231 766	223 868
28 ans	442 256	225 073	217 183
29 ans	429 021	218 461	210 560
30 ans	416 222	212 073	204 149
31 ans	404 114	206 032	198 082
32 ans	392 931	200 458	192 473
33 ans	382 026	195 018	187 008
34 ans	372 242	190 142	182 100
35 ans	363 513	185 799	177 714
36 ans	355 637	181 889	173 748
37 ans	348 461	178 336	170 125
38 ans	342 021	175 157	166 864
39 ans	336 352	172 367	163 985
40 ans	331 073	169 753	161 320
41 ans	330 193	169 811	160 382
42 ans	251 223	128 192	123 031
43 ans	249 776	127 406	122 370

Année d'âge	2054		
	Ensemble	Masculin	Féminin
44 ans	248 083	126 514	121 569
45 ans	246 007	125 328	120 679
46 ans	261 156	132 733	128 423
47 ans	257 339	130 995	126 344
48 ans	249 655	127 430	122 225
49 ans	238 230	122 088	116 142
50 ans	223 897	115 364	108 533
51 ans	207 569	107 670	99 899
52 ans	190 794	99 686	91 108
53 ans	175 398	92 233	83 165
54 ans	162 697	85 899	76 798
55 ans	152 289	80 470	71 819
56 ans	142 331	75 290	67 041
57 ans	132 264	69 946	62 318
58 ans	123 541	64 739	58 802
59 ans	116 360	59 597	56 763
60 ans	110 488	54 620	55 868
61 ans	105 269	49 778	55 491
62 ans	100 462	45 313	55 149
63 ans	96 386	41 531	54 855
64 ans	93 007	38 622	54 385
65 ans	90 087	36 437	53 650
66 ans	87 610	34 573	53 037
67 ans	85 162	32 784	52 378
68 ans	82 203	31 201	51 002
69 ans	78 395	29 765	48 630
70 ans	73 910	28 391	45 519
71 ans	69 281	27 199	42 082
72 ans	64 747	26 046	38 701
73 ans	59 997	24 621	35 376
74 ans	55 080	22 782	32 298
75 ans	50 181	20 694	29 487
76 ans	45 202	18 488	26 714
77 ans	40 319	16 406	23 913
78 ans	35 832	14 527	21 305
79 ans	31 937	12 990	18 947
80 ans et +	148 735	61 242	87 493
Total	28 325 440	14 296 987	14 028 453

Année d'âge	2055		
	Ensemble	Masculin	Féminin
44 ans	248 390	126 645	121 745
45 ans	247 045	125 901	121 144
46 ans	244 910	124 677	120 233
47 ans	259 989	132 037	127 952
48 ans	256 126	130 266	125 860
49 ans	248 396	126 668	121 728
50 ans	236 929	121 298	115 631
51 ans	222 573	114 559	108 014
52 ans	206 248	106 862	99 386
53 ans	189 498	98 887	90 611
54 ans	174 129	91 445	82 684
55 ans	161 430	85 111	76 319
56 ans	151 032	79 686	71 346
57 ans	141 106	74 522	66 584
58 ans	131 066	69 194	61 872
59 ans	122 332	63 990	58 342
60 ans	115 102	58 841	56 261
61 ans	109 158	53 851	55 307
62 ans	103 867	48 997	54 870
63 ans	98 992	44 522	54 470
64 ans	94 847	40 732	54 115
65 ans	91 395	37 813	53 582
66 ans	88 392	35 613	52 779
67 ans	85 818	33 727	52 091
68 ans	83 259	31 908	51 351
69 ans	80 187	30 287	49 900
70 ans	76 305	28 819	47 486
71 ans	71 723	27 396	44 327
72 ans	66 944	26 125	40 819
73 ans	62 251	24 888	37 363
74 ans	57 406	23 413	33 993
75 ans	52 470	21 569	30 901
76 ans	47 605	19 507	28 098
77 ans	42 705	17 348	25 357
78 ans	37 910	15 314	22 596
79 ans	33 485	13 467	20 018
80 ans et +	157 309	64 085	93 224
Total	29 061 838	14 668 768	14 393 070

Année d'âge	2056		
	Ensemble	Masculin	Féminin
0 an	886 272	451 888	434 384
1 an	866 643	441 315	425 328
2 ans	849 223	432 163	417 060
3 ans	832 721	423 533	409 188
4 ans	816 124	414 922	401 202
5 ans	799 807	406 447	393 360
6 ans	784 227	398 449	385 778
7 ans	769 641	391 015	378 626
8 ans	756 153	384 188	371 965
9 ans	738 832	375 410	363 422
10 ans	722 345	367 024	355 321
11 ans	706 571	358 999	347 572
12 ans	691 469	351 319	340 150
13 ans	677 023	343 981	333 042
14 ans	662 502	336 610	325 892
15 ans	648 226	329 366	318 860
16 ans	633 888	322 084	311 804
17 ans	619 248	314 634	304 614
18 ans	604 053	306 886	297 167
19 ans	589 550	299 485	290 065
20 ans	574 310	291 718	282 592
21 ans	558 319	283 581	274 738
22 ans	541 660	275 112	266 548
23 ans	524 104	266 184	257 920
24 ans	511 457	259 778	251 679
25 ans	497 939	252 952	244 987
26 ans	483 785	245 819	237 966
27 ans	469 265	238 520	230 745
28 ans	454 461	231 092	223 369
29 ans	441 109	224 414	216 695
30 ans	427 884	217 804	210 080
31 ans	415 091	211 412	203 679
32 ans	403 005	205 374	197 631
33 ans	391 851	199 808	192 043
34 ans	380 969	194 376	186 593
35 ans	371 199	189 505	181 694
36 ans	362 478	185 167	177 311
37 ans	354 613	181 264	173 349
38 ans	347 437	177 713	169 724
39 ans	340 985	174 527	166 458
40 ans	335 281	171 717	163 564
41 ans	329 961	169 077	160 884
42 ans	329 153	169 185	159 968
43 ans	250 267	127 623	122 644

Année d'âge	2057		
	Ensemble	Masculin	Féminin
0 an	902 396	460 105	442 291
1 an	882 560	449 436	433 124
2 ans	864 747	440 083	424 664
3 ans	847 656	431 133	416 523
4 ans	831 405	422 680	408 725
5 ans	814 763	414 023	400 740
6 ans	798 720	405 776	392 944
7 ans	783 567	398 044	385 523
8 ans	769 173	390 736	378 437
9 ans	755 252	383 689	371 563
10 ans	738 048	374 935	363 113
11 ans	721 572	366 549	355 023
12 ans	705 819	358 535	347 284
13 ans	690 740	350 869	339 871
14 ans	676 300	343 538	332 762
15 ans	661 759	336 156	325 603
16 ans	647 439	328 880	318 559
17 ans	633 027	321 541	311 486
18 ans	618 295	314 025	304 270
19 ans	603 025	306 228	296 797
20 ans	588 483	298 808	289 675
21 ans	573 224	291 042	282 182
22 ans	557 206	282 900	274 306
23 ans	540 530	274 430	266 100
24 ans	522 964	265 503	257 461
25 ans	510 299	259 088	251 211
26 ans	496 779	252 261	244 518
27 ans	482 642	245 143	237 499
28 ans	468 149	237 865	230 284
29 ans	453 370	230 452	222 918
30 ans	440 026	223 776	216 250
31 ans	426 806	217 163	209 643
32 ans	414 036	210 776	203 260
33 ans	401 977	204 746	197 231
34 ans	390 843	199 187	191 656
35 ans	379 974	193 760	186 214
36 ans	370 210	188 893	181 317
37 ans	361 498	184 561	176 937
38 ans	353 632	180 660	172 972
39 ans	346 443	177 103	169 340
40 ans	339 957	173 898	166 059
41 ans	334 217	171 066	163 151
42 ans	328 871	168 412	160 459
43 ans	328 140	168 573	159 567

Année d'âge	2056		
	Ensemble	Masculin	Féminin
44 ans	248 804	126 828	121 976
45 ans	247 394	126 053	121 341
46 ans	246 015	125 286	120 729
47 ans	243 807	124 016	119 791
48 ans	258 795	131 317	127 478
49 ans	254 868	129 503	125 365
50 ans	247 079	125 867	121 212
51 ans	235 573	120 472	115 101
52 ans	221 211	113 724	107 487
53 ans	204 906	106 033	98 873
54 ans	188 187	98 072	90 115
55 ans	172 824	90 632	82 192
56 ans	160 134	84 301	75 833
57 ans	149 761	78 887	70 874
58 ans	139 859	73 734	66 125
59 ans	129 814	68 407	61 407
60 ans	121 038	63 193	57 845
61 ans	113 741	58 028	55 713
62 ans	107 731	53 026	54 705
63 ans	102 377	48 165	54 212
64 ans	97 440	43 689	53 751
65 ans	93 230	39 899	53 331
66 ans	89 703	36 972	52 731
67 ans	86 606	34 752	51 854
68 ans	83 919	32 838	51 081
69 ans	81 236	30 985	50 251
70 ans	78 071	29 335	48 736
71 ans	74 082	27 823	46 259
72 ans	69 344	26 326	43 018
73 ans	64 399	24 970	39 429
74 ans	59 595	23 668	35 927
75 ans	54 714	22 168	32 546
76 ans	49 797	20 335	29 462
77 ans	44 996	18 313	26 683
78 ans	40 181	16 204	23 977
79 ans	35 465	14 214	21 251
80 ans et +	166 269	66 995	99 274
Total	29 814 066	15 048 470	14 765 596

Année d'âge	2057		
	Ensemble	Masculin	Féminin
44 ans	249 340	127 068	122 272
45 ans	247 850	126 257	121 593
46 ans	246 403	125 457	120 946
47 ans	244 978	124 661	120 317
48 ans	242 678	123 331	119 347
49 ans	257 556	130 562	126 994
50 ans	253 551	128 699	124 852
51 ans	245 706	125 029	120 677
52 ans	234 178	119 616	114 562
53 ans	219 822	112 866	106 956
54 ans	203 543	105 185	98 358
55 ans	186 830	97 225	89 605
56 ans	171 482	89 791	81 691
57 ans	158 818	83 471	75 347
58 ans	148 464	78 065	70 399
59 ans	138 556	72 909	65 647
60 ans	128 474	67 569	60 905
61 ans	119 639	62 336	57 303
62 ans	112 283	57 156	55 127
63 ans	106 210	52 144	54 066
64 ans	100 800	47 285	53 515
65 ans	95 807	42 817	52 990
66 ans	91 530	39 031	52 499
67 ans	87 916	36 091	51 825
68 ans	84 713	33 846	50 867
69 ans	81 899	31 901	49 998
70 ans	79 112	30 024	49 088
71 ans	75 819	28 332	47 487
72 ans	71 659	26 751	44 908
73 ans	66 752	25 176	41 576
74 ans	61 688	23 752	37 936
75 ans	56 831	22 409	34 422
76 ans	51 955	20 900	31 055
77 ans	47 086	19 091	27 995
78 ans	42 355	17 112	25 243
79 ans	37 614	15 048	22 566
80 ans et +	175 980	70 216	105 764
Total	30 582 416	15 436 206	15 146 210

Année d'âge	2058		
	Ensemble	Masculin	Féminin
0 an	918 694	468 410	450 284
1 an	898 805	457 724	441 081
2 ans	880 753	448 255	432 498
3 ans	863 259	439 097	424 162
4 ans	846 412	430 320	416 092
5 ans	830 108	421 814	408 294
6 ans	813 746	413 387	400 359
7 ans	798 131	405 406	392 725
8 ans	783 170	397 799	385 371
9 ans	768 329	390 264	378 065
10 ans	754 527	383 241	371 286
11 ans	737 331	374 486	362 845
12 ans	720 872	366 110	354 762
13 ans	705 138	358 108	347 030
14 ans	690 064	350 448	339 616
15 ans	675 604	343 106	332 498
16 ans	661 019	335 692	325 327
17 ans	646 625	328 358	318 267
18 ans	632 122	320 953	311 169
19 ans	617 316	313 387	303 929
20 ans	602 009	305 571	296 438
21 ans	587 448	298 151	289 297
22 ans	572 164	290 378	281 786
23 ans	556 130	282 235	273 895
24 ans	539 446	273 768	265 678
25 ans	521 865	264 833	257 032
26 ans	509 197	258 417	250 780
27 ans	495 693	251 604	244 089
28 ans	481 582	244 507	237 075
29 ans	467 113	237 245	229 868
30 ans	452 342	229 835	222 507
31 ans	439 002	223 156	215 846
32 ans	425 803	216 548	209 255
33 ans	413 058	210 169	202 889
34 ans	401 019	204 146	196 873
35 ans	389 895	198 591	191 304
36 ans	379 029	193 167	185 862
37 ans	369 272	188 306	180 966
38 ans	360 558	183 976	176 582
39 ans	352 680	180 070	172 610
40 ans	345 458	176 494	168 964
41 ans	338 937	173 268	165 669
42 ans	333 176	170 426	162 750
43 ans	327 806	167 760	160 046

Année d'âge	2059		
	Ensemble	Masculin	Féminin
0 an	934 607	476 515	458 092
1 an	915 226	466 102	449 124
2 ans	897 091	456 597	440 494
3 ans	879 345	447 314	432 031
4 ans	862 088	438 324	423 764
5 ans	845 177	429 485	415 692
6 ans	829 159	421 211	407 948
7 ans	813 229	413 051	400 178
8 ans	797 805	405 195	392 610
9 ans	782 386	397 356	385 030
10 ans	767 665	389 845	377 820
11 ans	753 864	382 818	371 046
12 ans	736 682	374 071	362 611
13 ans	720 240	365 706	354 534
14 ans	704 510	357 710	346 800
15 ans	689 417	350 039	339 378
16 ans	674 912	342 663	332 249
17 ans	660 253	335 191	325 062
18 ans	645 768	327 790	317 978
19 ans	631 192	320 335	310 857
20 ans	616 351	312 749	303 602
21 ans	601 027	304 932	296 095
22 ans	586 442	297 505	288 937
23 ans	571 141	289 731	281 410
24 ans	555 100	281 590	273 510
25 ans	538 405	273 117	265 288
26 ans	520 822	264 183	256 639
27 ans	508 169	257 780	250 389
28 ans	494 689	250 987	243 702
29 ans	480 602	243 906	236 696
30 ans	466 139	236 647	229 492
31 ans	451 372	229 236	222 136
32 ans	438 051	222 562	215 489
33 ans	424 875	215 961	208 914
34 ans	412 149	209 589	202 560
35 ans	400 115	203 568	196 547
36 ans	388 993	198 016	190 977
37 ans	378 133	192 598	185 535
38 ans	368 373	187 739	180 634
39 ans	359 646	183 404	176 242
40 ans	351 734	179 479	172 255
41 ans	344 480	175 884	168 596
42 ans	337 939	172 648	165 291
43 ans	332 160	169 799	162 361

Année d'âge	2058		
	Ensemble	Masculin	Féminin
44 ans	327 151	167 972	159 179
45 ans	248 429	126 518	121 911
46 ans	246 899	125 681	121 218
47 ans	245 402	124 849	120 553
48 ans	243 914	124 011	119 903
49 ans	241 504	122 612	118 892
50 ans	256 257	129 766	126 491
51 ans	252 179	127 859	124 320
52 ans	244 292	124 159	120 133
53 ans	232 754	118 735	114 019
54 ans	218 407	111 985	106 422
55 ans	202 124	104 300	97 824
56 ans	185 426	96 345	89 081
57 ans	170 113	88 926	81 187
58 ans	157 473	82 617	74 856
59 ans	147 107	77 203	69 904
60 ans	137 161	72 031	65 130
61 ans	127 026	66 668	60 358
62 ans	118 139	61 416	56 723
63 ans	110 726	56 222	54 504
64 ans	104 599	51 209	53 390
65 ans	99 136	46 361	52 775
66 ans	94 085	41 907	52 178
67 ans	89 732	38 120	51 612
68 ans	86 022	35 164	50 858
69 ans	82 697	32 890	49 807
70 ans	79 776	30 923	48 853
71 ans	76 849	29 010	47 839
72 ans	73 365	27 253	46 112
73 ans	69 018	25 598	43 420
74 ans	63 986	23 961	40 025
75 ans	58 862	22 493	36 369
76 ans	53 997	21 127	32 870
77 ans	49 154	19 622	29 532
78 ans	44 339	17 839	26 500
79 ans	39 667	15 898	23 769
80 ans et +	186 511	73 789	112 722
Total	31 366 985	15 832 025	15 534 960

Année d'âge	2059		
	Ensemble	Masculin	Féminin
44 ans	326 757	167 114	159 643
45 ans	326 169	167 370	158 799
46 ans	247 516	125 961	121 555
47 ans	245 933	125 090	120 843
48 ans	244 370	124 214	120 156
49 ans	242 809	123 329	119 480
50 ans	240 275	121 855	118 420
51 ans	254 904	128 934	125 970
52 ans	250 765	126 986	123 779
53 ans	242 847	123 263	119 584
54 ans	231 295	117 826	113 469
55 ans	216 926	111 061	105 865
56 ans	200 648	103 375	97 273
57 ans	183 990	95 438	88 552
58 ans	168 710	88 033	80 677
59 ans	156 064	81 719	74 345
60 ans	145 654	76 286	69 368
61 ans	135 651	71 085	64 566
62 ans	125 472	65 700	59 772
63 ans	116 536	60 429	56 107
64 ans	109 072	55 229	53 843
65 ans	102 893	50 225	52 668
66 ans	97 375	45 392	51 983
67 ans	92 259	40 947	51 312
68 ans	87 823	37 159	50 664
69 ans	84 004	34 185	49 819
70 ans	80 580	31 893	48 687
71 ans	77 516	29 893	47 623
72 ans	74 382	27 919	46 463
73 ans	70 686	26 090	44 596
74 ans	66 194	24 378	41 816
75 ans	61 098	22 704	38 394
76 ans	55 960	21 211	34 749
77 ans	51 113	19 832	31 281
78 ans	46 312	18 334	27 978
79 ans	41 542	16 574	24 968
80 ans et +	197 671	77 679	119 992
Total	32 167 294	16 235 640	15 931 654

Année d'âge	2060		
	Ensemble	Masculin	Féminin
0 an	950 655	484 693	465 962
1 an	931 271	474 286	456 985
2 ans	913 606	465 029	448 577
3 ans	895 764	455 702	440 062
4 ans	878 248	446 581	431 667
5 ans	860 918	437 522	423 396
6 ans	844 299	428 917	415 382
7 ans	828 715	420 911	407 804
8 ans	812 974	412 875	400 099
9 ans	797 082	404 781	392 301
10 ans	781 784	396 967	384 817
11 ans	767 060	389 450	377 610
12 ans	753 267	382 427	370 840
13 ans	736 098	373 689	362 409
14 ans	719 660	365 330	354 330
15 ans	703 912	357 323	346 589
16 ans	688 774	349 618	339 156
17 ans	674 195	342 184	332 011
18 ans	659 446	334 644	324 802
19 ans	644 889	327 193	317 696
20 ans	630 279	319 717	310 562
21 ans	615 423	312 131	303 292
22 ans	600 078	304 307	295 771
23 ans	585 477	296 878	288 599
24 ans	570 168	289 105	281 063
25 ans	554 114	280 957	273 157
26 ans	537 421	272 487	264 934
27 ans	519 856	263 568	256 288
28 ans	507 225	257 184	250 041
29 ans	493 766	250 406	243 360
30 ans	479 683	243 328	236 355
31 ans	465 223	236 068	229 155
32 ans	450 474	228 662	221 812
33 ans	437 175	221 996	215 179
34 ans	424 015	215 402	208 613
35 ans	411 290	209 030	202 260
36 ans	399 256	203 011	196 245
37 ans	388 136	197 464	190 672
38 ans	377 273	192 048	185 225
39 ans	367 499	187 184	180 315
40 ans	358 741	182 832	175 909
41 ans	350 797	178 888	171 909
42 ans	343 523	175 284	168 239
43 ans	336 963	172 041	164 922

Année d'âge	2061		
	Ensemble	Masculin	Féminin
0 an	974 564	492 875	481 689
1 an	955 387	482 546	472 841
2 ans	937 715	473 270	464 445
3 ans	920 301	464 182	456 119
4 ans	902 897	455 011	447 886
5 ans	885 242	445 814	439 428
6 ans	868 082	436 990	431 092
7 ans	851 706	428 653	423 053
8 ans	836 040	420 769	415 271
9 ans	820 006	412 489	407 517
10 ans	804 095	404 422	399 673
11 ans	788 569	396 599	391 970
12 ans	773 571	389 084	384 487
13 ans	759 351	382 069	377 282
14 ans	743 847	373 336	370 511
15 ans	727 036	364 965	362 071
16 ans	710 899	356 924	353 975
17 ans	695 370	349 161	346 209
18 ans	680 400	341 659	338 741
19 ans	665 627	334 069	331 558
20 ans	650 915	326 596	324 319
21 ans	636 312	319 119	317 193
22 ans	621 561	311 525	310 036
23 ans	606 443	303 700	302 743
24 ans	591 472	296 271	295 201
25 ans	576 506	288 491	288 015
26 ans	560 817	280 345	280 472
27 ans	544 459	271 892	272 567
28 ans	527 344	262 993	264 351
29 ans	512 337	256 624	255 713
30 ans	499 316	249 849	249 467
31 ans	485 554	242 769	242 785
32 ans	471 306	235 515	235 791
33 ans	456 729	228 117	228 612
34 ans	442 743	221 456	221 287
35 ans	429 521	214 862	214 659
36 ans	416 578	208 491	208 087
37 ans	404 200	202 476	201 724
38 ans	392 627	196 930	195 697
39 ans	381 618	191 510	190 108
40 ans	371 267	186 630	184 637
41 ans	361 958	182 258	179 700
42 ans	353 577	178 307	175 270
43 ans	345 944	174 696	171 248

Année d'âge	2060		
	Ensemble	Masculin	Féminin
44 ans	331 157	169 177	161 980
45 ans	325 708	166 464	159 244
46 ans	325 174	166 754	158 420
47 ans	246 587	125 388	121 199
48 ans	244 938	124 473	120 465
49 ans	243 298	123 548	119 750
50 ans	241 652	122 611	119 041
51 ans	238 995	121 063	117 932
52 ans	253 510	128 070	125 440
53 ans	249 318	126 086	123 232
54 ans	241 362	122 336	119 026
55 ans	229 764	116 870	112 894
56 ans	215 378	110 092	105 286
57 ans	199 131	102 418	96 713
58 ans	182 513	94 498	88 015
59 ans	167 240	87 095	80 145
60 ans	154 555	80 763	73 792
61 ans	144 083	75 298	68 785
62 ans	134 033	70 069	63 964
63 ans	123 810	64 660	59 150
64 ans	114 830	59 378	55 452
65 ans	107 318	54 181	53 137
66 ans	101 084	49 188	51 896
67 ans	95 507	44 369	51 138
68 ans	90 319	39 933	50 386
69 ans	85 788	36 142	49 646
70 ans	81 883	33 163	48 720
71 ans	78 324	30 842	47 482
72 ans	75 051	28 783	46 268
73 ans	71 686	26 742	44 944
74 ans	67 818	24 859	42 959
75 ans	63 243	23 115	40 128
76 ans	58 129	21 423	36 706
77 ans	53 006	19 915	33 091
78 ans	48 186	18 528	29 658
79 ans	43 416	17 032	26 384
80 ans et +	209 221	81 680	127 541
Total	32 983 487	16 647 106	16 336 381

Année d'âge	2061		
	Ensemble	Masculin	Féminin
44 ans	338 990	171 437	167 553
45 ans	332 753	168 549	164 204
46 ans	327 014	165 793	161 221
47 ans	324 548	166 114	158 434
48 ans	282 432	124 787	157 645
49 ans	244 291	123 823	120 468
50 ans	242 521	122 846	119 675
51 ans	240 756	121 861	118 895
52 ans	238 368	120 242	118 126
53 ans	244 114	127 179	116 935
54 ans	249 512	125 154	124 358
55 ans	243 446	121 359	122 087
56 ans	233 687	115 864	117 823
57 ans	220 764	109 087	111 677
58 ans	205 520	101 426	104 094
59 ans	189 061	93 511	95 550
60 ans	172 945	86 096	86 849
61 ans	158 678	79 734	78 944
62 ans	146 781	74 236	72 545
63 ans	136 474	68 977	67 497
64 ans	126 188	63 550	62 638
65 ans	116 037	58 265	57 772
66 ans	107 067	53 074	53 993
67 ans	99 657	48 092	51 565
68 ans	93 470	43 286	50 184
69 ans	88 121	38 860	49 261
70 ans	83 418	35 081	48 337
71 ans	79 493	32 085	47 408
72 ans	75 942	29 709	46 233
73 ans	72 270	27 585	44 685
74 ans	68 646	25 495	43 151
75 ans	65 157	23 583	41 574
76 ans	61 273	21 825	39 448
77 ans	56 711	20 127	36 584
78 ans	51 813	18 610	33 203
79 ans	46 857	17 209	29 648
80 ans et +	229 720	85 577	144 143
Total	34 236 304	17 066 397	17 169 907

Année d'âge	2062		
	Ensemble	Masculin	Féminin
0 an	982 722	501 033	481 689
1 an	963 654	490 813	472 841
2 ans	946 034	481 589	464 445
3 ans	928 591	472 472	456 119
4 ans	911 420	463 534	447 886
5 ans	893 705	454 277	439 428
6 ans	876 410	445 318	431 092
7 ans	859 815	436 762	423 053
8 ans	843 817	428 546	415 271
9 ans	827 929	420 412	407 517
10 ans	811 833	412 160	399 673
11 ans	796 052	404 082	391 970
12 ans	780 747	396 260	384 487
13 ans	766 032	388 750	377 282
14 ans	752 250	381 739	370 511
15 ans	735 065	372 994	362 071
16 ans	718 564	364 589	353 975
17 ans	702 698	356 489	346 209
18 ans	687 399	348 658	338 741
19 ans	672 664	341 106	331 558
20 ans	657 813	333 494	324 319
21 ans	643 212	326 019	317 193
22 ans	628 571	318 535	310 036
23 ans	613 683	310 940	302 743
24 ans	598 316	303 115	295 201
25 ans	583 693	295 678	288 015
26 ans	568 370	287 898	280 472
27 ans	552 335	279 768	272 567
28 ans	535 688	271 337	264 351
29 ans	518 169	262 456	255 713
30 ans	505 556	256 089	249 467
31 ans	492 096	249 311	242 785
32 ans	478 027	242 236	235 791
33 ans	463 602	234 990	228 612
34 ans	448 883	227 596	221 287
35 ans	435 593	220 934	214 659
36 ans	422 426	214 339	208 087
37 ans	409 696	207 972	201 724
38 ans	397 654	201 957	195 697
39 ans	386 515	196 407	190 108
40 ans	375 608	190 971	184 637
41 ans	365 773	186 073	179 700
42 ans	356 965	181 695	175 270
43 ans	348 985	177 737	171 248

Année d'âge	2063		
	Ensemble	Masculin	Féminin
0 an	998 681	509 165	489 516
1 an	979 810	499 059	480 751
2 ans	962 334	489 917	472 417
3 ans	944 965	480 842	464 123
4 ans	927 727	471 868	455 859
5 ans	910 449	462 835	447 614
6 ans	893 044	453 818	439 226
7 ans	876 188	445 126	431 062
8 ans	859 777	436 691	423 086
9 ans	843 276	428 219	415 057
10 ans	827 514	420 114	407 400
11 ans	811 402	411 848	399 554
12 ans	795 617	403 769	391 848
13 ans	780 315	395 950	384 365
14 ans	765 598	388 443	377 155
15 ans	751 796	381 418	370 378
16 ans	734 568	372 639	361 929
17 ans	717 994	364 175	353 819
18 ans	702 042	356 008	346 034
19 ans	686 676	348 126	338 550
20 ans	671 912	340 552	331 360
21 ans	657 052	332 938	324 114
22 ans	642 435	325 456	316 979
23 ans	627 783	317 970	309 813
24 ans	612 889	310 376	302 513
25 ans	597 509	302 543	294 966
26 ans	582 882	295 105	287 777
27 ans	567 578	287 341	280 237
28 ans	551 566	279 232	272 334
29 ans	534 943	270 821	264 122
30 ans	517 423	261 943	255 480
31 ans	504 805	255 573	249 232
32 ans	491 357	248 800	242 557
33 ans	477 302	241 731	235 571
34 ans	462 886	234 489	228 397
35 ans	448 161	227 093	221 068
36 ans	434 860	220 428	214 432
37 ans	421 687	213 835	207 852
38 ans	408 948	207 468	201 480
39 ans	396 891	201 450	195 441
40 ans	385 722	195 884	189 838
41 ans	374 785	190 431	184 354
42 ans	364 934	185 527	179 407
43 ans	356 108	181 143	174 965

Année d'âge	2062		
	Ensemble	Masculin	Féminin
44 ans	341 663	174 110	167 553
45 ans	335 031	170 827	164 204
46 ans	329 119	167 898	161 221
47 ans	323 524	165 090	158 434
48 ans	323 085	165 440	157 645
49 ans	244 623	124 155	120 468
50 ans	242 814	123 139	119 675
51 ans	241 009	122 114	118 895
52 ans	239 210	121 084	118 126
53 ans	236 330	119 395	116 935
54 ans	250 612	126 254	124 358
55 ans	246 254	124 167	122 087
56 ans	238 148	120 325	117 823
57 ans	226 494	114 817	111 677
58 ans	212 136	108 042	104 094
59 ans	195 931	100 381	95 550
60 ans	179 307	92 458	86 849
61 ans	163 964	85 020	78 944
62 ans	151 172	78 627	72 545
63 ans	140 590	73 093	67 497
64 ans	130 446	67 808	62 638
65 ans	120 144	62 372	57 772
66 ans	111 080	57 087	53 993
67 ans	103 466	51 901	51 565
68 ans	97 114	46 930	50 184
69 ans	91 400	42 139	49 261
70 ans	86 077	37 740	48 337
71 ans	81 369	33 961	47 408
72 ans	77 155	30 922	46 233
73 ans	73 169	28 484	44 685
74 ans	69 464	26 313	43 151
75 ans	65 773	24 199	41 574
76 ans	61 726	22 278	39 448
77 ans	57 104	20 520	36 584
78 ans	52 023	18 820	33 203
79 ans	46 937	17 289	29 648
80 ans et +	233 267	89 124	144 143
Total	34 663 360	17 493 453	17 169 907

Année d'âge	2063		
	Ensemble	Masculin	Féminin
44 ans	348 097	177 169	170 928
45 ans	340 729	173 516	167 213
46 ans	334 030	170 190	163 840
47 ans	328 045	167 214	160 831
48 ans	322 357	164 345	158 012
49 ans	321 966	164 725	157 241
50 ans	243 572	123 488	120 084
51 ans	241 684	122 425	119 259
52 ans	239 808	121 354	118 454
53 ans	237 943	120 281	117 662
54 ans	234 939	118 515	116 424
55 ans	249 049	125 271	123 778
56 ans	244 587	123 120	121 467
57 ans	236 440	119 248	117 192
58 ans	224 775	113 726	111 049
59 ans	210 407	106 941	103 466
60 ans	194 175	99 268	94 907
61 ans	177 512	91 323	86 189
62 ans	162 135	83 861	78 274
63 ans	149 293	77 434	71 859
64 ans	138 655	71 868	66 787
65 ans	128 463	66 565	61 898
66 ans	118 123	61 122	57 001
67 ans	109 017	55 836	53 181
68 ans	101 350	50 657	50 693
69 ans	94 930	45 698	49 232
70 ans	89 172	40 941	48 231
71 ans	83 759	36 557	47 202
72 ans	78 879	32 753	46 126
73 ans	74 452	29 664	44 788
74 ans	70 278	27 183	43 095
75 ans	66 433	24 991	41 442
76 ans	62 653	22 874	39 779
77 ans	58 566	20 955	37 611
78 ans	53 944	19 201	34 743
79 ans	48 874	17 496	31 378
80 ans et +	245 598	92 284	153 314
Total	35 526 880	17 928 218	17 598 662

3.3. Projection de la population urbaine du Bénin par groupes d'âges quinquennaux et par sexe de 2014 à 2063

PROJECTION DE LA POPULATION URBAINE DU BENIN DE 2014 A 2063

REPARTITION PAR GROUPE D'AGES

Groupe d'âges	2014		
	Ensemble	Masculin	Féminin
00-04 ans	754 078	382 191	371 887
05-09 ans	687 354	344 386	342 968
10-14 ans	591 288	293 512	297 776
15-19 ans	485 878	245 003	240 875
20-24 ans	431 675	206 338	225 337
25-29 ans	381 628	169 087	212 541
30-34 ans	320 881	149 296	171 585
35-39 ans	254 870	121 961	132 909
40-44 ans	200 637	100 132	100 505
45-49 ans	142 281	71 372	70 909
50-54 ans	122 833	59 917	62 916
55-59 ans	74 298	36 874	37 424
60-64 ans	67 983	32 073	35 910
65-69 ans	40 329	18 778	21 551
70-74 ans	32 767	14 233	18 534
75-79 ans	17 841	7 297	10 544
80 ans &+	30 934	12 009	18 925
Total	4 637 555	2 264 459	2 373 096

Groupe d'âges	2015		
	Ensemble	Masculin	Féminin
00-04 ans	796 024	404 505	391 519
05-09 ans	694 048	347 585	346 463
10-14 ans	628 265	311 029	317 236
15-19 ans	509 008	258 357	250 651
20-24 ans	442 700	217 475	225 225
25-29 ans	386 145	172 268	213 877
30-34 ans	329 697	150 863	178 834
35-39 ans	264 773	126 036	138 737
40-44 ans	207 575	102 409	105 166
45-49 ans	153 292	76 974	76 318
50-54 ans	120 862	58 989	61 873
55-59 ans	86 915	42 492	44 423
60-64 ans	61 917	29 463	32 454
65-69 ans	48 608	22 401	26 207
70-74 ans	29 167	12 714	16 453
75-79 ans	21 599	8 812	12 787
80 ans &+	27 240	10 462	16 778
Total	4 807 835	2 352 834	2 455 001

Groupe d'âges	2016		
	Ensemble	Masculin	Féminin
00-04 ans	841 100	428 341	412 759
05-09 ans	696 844	349 026	347 818
10-14 ans	666 019	328 761	337 258
15-19 ans	535 810	272 694	263 116
20-24 ans	456 679	230 387	226 292
25-29 ans	390 986	176 619	214 367
30-34 ans	338 320	152 299	186 021
35-39 ans	275 443	130 428	145 015
40-44 ans	213 976	104 213	109 763
45-49 ans	166 811	83 673	83 138
50-54 ans	117 229	57 385	59 844
55-59 ans	102 087	49 194	52 893
60-64 ans	54 765	26 411	28 354
65-69 ans	57 820	26 403	31 417
70-74 ans	25 252	11 091	14 161
75-79 ans	25 276	10 287	14 989
80 ans &+	24 346	9 247	15 099
Total	4 988 763	2 446 459	2 542 304

Groupe d'âges	2017		
	Ensemble	Masculin	Féminin
00-04 ans	890 078	454 091	435 987
05-09 ans	697 480	349 529	347 951
10-14 ans	701 626	345 416	356 210
15-19 ans	567 145	288 685	278 460
20-24 ans	474 173	244 643	229 530
25-29 ans	397 221	182 655	214 566
30-34 ans	346 531	154 085	192 446
35-39 ans	286 405	134 565	151 840
40-44 ans	221 092	106 340	114 752
45-49 ans	180 437	90 164	90 273
50-54 ans	115 425	56 739	58 686
55-59 ans	115 429	55 052	60 377
60-64 ans	50 228	24 532	25 696
65-69 ans	64 746	29 398	35 348
70-74 ans	23 141	10 253	12 888
75-79 ans	27 411	11 128	16 283
80 ans &+	22 583	8 498	14 085
Total	5 181 151	2 545 773	2 635 378

Groupe d'âges	2018		
	Ensemble	Masculin	Féminin
00-04 ans	943 699	482 124	461 575
05-09 ans	697 770	349 952	347 818
10-14 ans	732 493	359 843	372 650
15-19 ans	603 341	306 699	296 642
20-24 ans	495 591	259 915	235 676
25-29 ans	405 729	190 750	214 979
30-34 ans	354 231	156 609	197 622
35-39 ans	297 308	138 067	159 241
40-44 ans	229 787	109 335	120 452
45-49 ans	192 471	95 534	96 937
50-54 ans	117 901	58 177	59 724
55-59 ans	123 970	58 777	65 193
60-64 ans	50 756	24 879	25 877
65-69 ans	67 394	30 545	36 849
70-74 ans	24 052	10 697	13 355
75-79 ans	27 394	11 098	16 296
80 ans &+	21 913	8 195	13 718
Total	5 385 800	2 651 196	2 734 604

Groupe d'âges	2019		
	Ensemble	Masculin	Féminin
00-04 ans	964 980	492 835	472 145
05-09 ans	741 417	372 916	368 501
10-14 ans	748 771	367 439	381 332
15-19 ans	644 035	326 587	317 448
20-24 ans	520 376	275 723	244 653
25-29 ans	416 580	201 049	215 531
30-34 ans	361 113	159 836	201 277
35-39 ans	308 044	140 798	167 246
40-44 ans	240 040	113 312	126 728
45-49 ans	202 324	99 432	102 892
50-54 ans	125 396	62 050	63 346
55-59 ans	126 521	59 848	66 673
60-64 ans	57 382	27 881	29 501
65-69 ans	64 821	29 459	35 362
70-74 ans	28 474	12 615	15 859
75-79 ans	25 701	10 392	15 309
80 ans &+	21 670	8 073	13 597
Total	5 597 645	2 760 245	2 837 400

Groupe d'âges	2020		
	Ensemble	Masculin	Féminin
00-04 ans	988 802	504 837	483 965
05-09 ans	787 337	396 923	390 414
10-14 ans	758 669	372 146	386 523
15-19 ans	687 859	347 644	340 215
20-24 ans	548 238	291 992	256 246
25-29 ans	429 777	213 418	216 359
30-34 ans	367 338	163 759	203 579
35-39 ans	318 640	142 968	175 672
40-44 ans	251 329	117 964	133 365
45-49 ans	210 620	102 197	108 423
50-54 ans	136 852	67 818	69 034
55-59 ans	124 494	58 912	65 582
60-64 ans	68 817	32 953	35 864
65-69 ans	58 362	26 739	31 623
70-74 ans	35 395	15 560	19 835
75-79 ans	22 282	9 013	13 269
80 ans &+	22 301	8 295	14 006
Total	5 817 112	2 873 138	2 943 974

Groupe d'âges	2021		
	Ensemble	Masculin	Féminin
00-04 ans	1 014 801	517 923	496 878
05-09 ans	836 247	422 377	413 870
10-14 ans	763 300	374 489	388 811
15-19 ans	731 964	368 611	363 353
20-24 ans	579 719	309 140	270 579
25-29 ans	445 727	227 498	218 229
30-34 ans	373 571	168 761	204 810
35-39 ans	328 775	144 881	183 894
40-44 ans	263 222	122 844	140 378
45-49 ans	218 166	104 367	113 799
50-54 ans	150 671	74 596	76 075
55-59 ans	120 564	57 220	63 344
60-64 ans	82 360	38 896	43 464
65-69 ans	50 915	23 638	27 277
70-74 ans	42 817	18 686	24 131
75-79 ans	18 889	7 682	11 207
80 ans &+	23 043	8 554	14 489
Total	6 044 751	2 990 163	3 054 588

Groupe d'âges	2022		
	Ensemble	Masculin	Féminin
00-04 ans	1 043 161	532 198	510 963
05-09 ans	888 348	449 382	438 966
10-14 ans	764 324	375 243	389 081
15-19 ans	772 597	387 798	384 799
20-24 ans	615 521	327 812	287 709
25-29 ans	464 821	242 724	222 097
30-34 ans	380 765	175 316	205 449
35-39 ans	338 034	146 975	191 059
40-44 ans	275 092	127 308	147 784
45-49 ans	226 232	106 766	119 466
50-54 ans	164 406	81 072	83 334
55-59 ans	118 638	56 572	62 066
60-64 ans	94 130	44 015	50 115
65-69 ans	46 432	21 848	24 584
70-74 ans	48 139	20 907	27 232
75-79 ans	17 437	7 161	10 276
80 ans &+	23 217	8 584	14 633
Total	6 281 294	3 111 681	3 169 613

Groupe d'âges	2023		
	Ensemble	Masculin	Féminin
00-04 ans	1 074 059	547 763	526 296
05-09 ans	944 003	478 129	465 874
10-14 ans	763 675	375 314	388 361
15-19 ans	806 521	403 749	402 772
20-24 ans	655 781	348 314	307 467
25-29 ans	487 365	258 675	228 690
30-34 ans	389 749	183 769	205 980
35-39 ans	346 207	149 635	196 572
40-44 ans	286 495	130 934	155 561
45-49 ans	235 685	109 962	125 723
50-54 ans	176 336	86 334	90 002
55-59 ans	121 405	58 175	63 230
60-64 ans	101 550	47 211	54 339
65-69 ans	47 395	22 403	24 992
70-74 ans	49 874	21 622	28 252
75-79 ans	18 835	7 796	11 039
80 ans &+	22 590	8 302	14 288
Total	6 527 525	3 238 087	3 289 438

Groupe d'âges	2024		
	Ensemble	Masculin	Féminin
00-04 ans	1 107 120	564 498	542 622
05-09 ans	965 020	488 620	476 400
10-14 ans	811 542	400 138	411 404
15-19 ans	822 957	411 406	411 551
20-24 ans	700 293	370 615	329 678
25-29 ans	512 944	274 941	238 003
30-34 ans	400 769	194 347	206 422
35-39 ans	353 131	152 903	200 228
40-44 ans	297 442	133 662	163 780
45-49 ans	246 582	114 129	132 453
50-54 ans	185 951	90 095	95 856
55-59 ans	129 667	62 406	67 261
60-64 ans	103 661	48 079	55 582
65-69 ans	54 762	25 684	29 078
70-74 ans	47 413	20 603	26 810
75-79 ans	23 354	9 680	13 674
80 ans &+	21 176	7 722	13 454
Total	6 783 784	3 369 528	3 414 256

Groupe d'âges	2025		
	Ensemble	Masculin	Féminin
00-04 ans	1 142 865	582 603	560 262
05-09 ans	988 611	500 455	488 156
10-14 ans	861 374	425 847	435 527
15-19 ans	831 966	415 663	416 303
20-24 ans	747 907	394 077	353 830
25-29 ans	541 585	291 605	249 980
30-34 ans	414 115	207 015	207 100
35-39 ans	359 248	156 867	202 381
40-44 ans	308 164	135 798	172 366
45-49 ans	258 499	118 990	139 509
50-54 ans	194 021	92 754	101 267
55-59 ans	142 228	68 655	73 573
60-64 ans	101 857	47 255	54 602
65-69 ans	66 976	30 996	35 980
70-74 ans	42 053	18 414	23 639
75-79 ans	29 826	12 322	17 504
80 ans &+	19 490	7 051	12 439
Total	7 050 785	3 506 367	3 544 418

Groupe d'âges	2026		
	Ensemble	Masculin	Féminin
00-04 ans	1 181 437	602 149	579 288
05-09 ans	1 014 450	513 428	501 022
10-14 ans	914 397	453 100	461 297
15-19 ans	835 066	417 241	417 825
20-24 ans	795 578	417 306	378 272
25-29 ans	573 989	309 177	264 812
30-34 ans	430 323	221 442	208 881
35-39 ans	365 370	161 966	203 404
40-44 ans	318 408	137 694	180 714
45-49 ans	271 031	124 085	146 946
50-54 ans	201 391	94 864	106 527
55-59 ans	157 279	75 938	81 341
60-64 ans	98 532	45 854	52 678
65-69 ans	81 083	37 055	44 028
70-74 ans	36 225	16 077	20 148
75-79 ans	36 324	14 937	21 387
80 ans &+	18 192	6 553	11 639
Total	7 329 075	3 648 866	3 680 209

Groupe d'âges	2027		
	Ensemble	Masculin	Féminin
00-04 ans	1 222 770	623 104	599 666
05-09 ans	1 043 044	527 795	515 249
10-14 ans	971 092	482 134	488 958
15-19 ans	834 430	417 174	417 256
20-24 ans	839 362	438 469	400 893
25-29 ans	611 059	328 421	282 638
30-34 ans	449 942	237 110	212 832
35-39 ans	372 615	168 735	203 880
40-44 ans	327 837	139 839	187 998
45-49 ans	283 589	128 754	154 835
50-54 ans	209 371	97 260	112 111
55-59 ans	172 141	82 841	89 300
60-64 ans	97 144	45 454	51 690
65-69 ans	93 008	42 125	50 883
70-74 ans	33 115	14 915	18 200
75-79 ans	40 507	16 594	23 913
80 ans &+	18 011	6 512	11 499
Total	7 619 037	3 797 236	3 821 801

Groupe d'âges	2028		
	Ensemble	Masculin	Féminin
00-04 ans	1 266 504	645 288	621 216
05-09 ans	1 074 739	543 733	531 006
10-14 ans	1 032 030	513 238	518 792
15-19 ans	832 370	416 553	415 817
20-24 ans	875 843	455 976	419 867
25-29 ans	653 039	349 711	303 328
30-34 ans	473 353	253 624	219 729
35-39 ans	381 906	177 552	204 354
40-44 ans	336 291	142 644	193 647
45-49 ans	295 746	132 568	163 178
50-54 ans	218 829	100 494	118 335
55-59 ans	184 982	88 410	96 572
60-64 ans	99 994	47 073	52 921
65-69 ans	100 217	45 151	55 066
70-74 ans	34 545	15 651	18 894
75-79 ans	41 306	16 894	24 412
80 ans &+	19 148	6 995	12 153
Total	7 920 842	3 951 555	3 969 287

Groupe d'âges	2029		
	Ensemble	Masculin	Féminin
00-04 ans	1 313 072	668 891	644 181
05-09 ans	1 109 170	561 033	548 137
10-14 ans	1 054 362	524 305	530 057
15-19 ans	885 339	444 373	440 966
20-24 ans	893 011	463 900	429 111
25-29 ans	699 744	372 965	326 779
30-34 ans	500 145	270 538	229 607
35-39 ans	393 507	188 623	204 884
40-44 ans	343 618	146 117	197 501
45-49 ans	307 549	135 455	172 094
50-54 ans	229 820	104 710	125 110
55-59 ans	195 324	92 356	102 968
60-64 ans	107 731	51 004	56 727
65-69 ans	101 908	45 806	56 102
70-74 ans	41 123	18 512	22 611
75-79 ans	38 396	15 728	22 668
80 ans &+	21 602	7 992	13 610
Total	8 235 421	4 112 308	4 123 113

Groupe d'âges	2030		
	Ensemble	Masculin	Féminin
00-04 ans	1 362 097	693 753	668 344
05-09 ans	1 146 697	579 904	566 793
10-14 ans	1 079 981	537 074	542 907
15-19 ans	940 425	473 134	467 291
20-24 ans	902 187	468 047	434 140
25-29 ans	749 866	397 518	352 348
30-34 ans	530 266	287 943	242 323
35-39 ans	407 640	201 909	205 731
40-44 ans	350 218	150 354	199 864
45-49 ans	319 196	137 754	181 442
50-54 ans	241 882	109 634	132 248
55-59 ans	204 031	95 147	108 884
60-64 ans	119 229	56 683	62 546
65-69 ans	99 703	44 825	54 878
70-74 ans	51 398	22 864	28 534
75-79 ans	33 240	13 712	19 528
80 ans &+	24 746	9 244	15 502
Total	8 562 802	4 279 499	4 283 303

Groupe d'âges	2031		
	Ensemble	Masculin	Féminin
00-04 ans	1 412 909	719 535	693 374
05-09 ans	1 187 243	600 307	586 936
10-14 ans	1 108 135	551 114	557 021
15-19 ans	999 014	503 603	495 411
20-24 ans	904 855	469 142	435 713
25-29 ans	800 078	421 847	378 231
30-34 ans	564 347	306 316	258 031
35-39 ans	424 798	217 028	207 770
40-44 ans	356 848	155 773	201 075
45-49 ans	330 325	139 812	190 513
50-54 ans	254 573	114 792	139 781
55-59 ans	212 005	97 373	114 632
60-64 ans	132 889	63 242	69 647
65-69 ans	96 146	43 371	52 775
70-74 ans	62 917	27 673	35 244
75-79 ans	28 146	11 778	16 368
80 ans &+	27 711	10 408	17 303
Total	8 902 939	4 453 114	4 449 825

Groupe d'âges	2032		
	Ensemble	Masculin	Féminin
00-04 ans	1 464 814	745 885	718 929
05-09 ans	1 230 463	622 071	608 392
10-14 ans	1 139 123	566 572	572 551
15-19 ans	1 061 378	535 913	525 465
20-24 ans	903 257	468 287	434 970
25-29 ans	846 062	443 940	402 122
30-34 ans	603 194	326 380	276 814
35-39 ans	445 470	233 393	212 077
40-44 ans	364 583	162 885	201 698
45-49 ans	340 489	142 127	198 362
50-54 ans	267 263	119 512	147 751
55-59 ans	220 634	99 916	120 718
60-64 ans	146 317	69 422	76 895
65-69 ans	94 847	43 060	51 787
70-74 ans	72 355	31 559	40 796
75-79 ans	25 981	11 060	14 921
80 ans &+	29 532	11 110	18 422
Total	9 255 762	4 633 092	4 622 670

Groupe d'âges	2033		
	Ensemble	Masculin	Féminin
00-04 ans	1 517 190	772 485	744 705
05-09 ans	1 275 822	644 923	630 899
10-14 ans	1 173 181	583 569	589 612
15-19 ans	1 127 972	570 293	557 679
20-24 ans	899 878	466 692	433 186
25-29 ans	884 137	462 088	422 049
30-34 ans	646 950	348 462	298 488
35-39 ans	470 003	250 561	219 442
40-44 ans	374 320	172 050	202 270
45-49 ans	349 455	145 113	204 342
50-54 ans	279 499	123 367	156 132
55-59 ans	230 824	103 354	127 470
60-64 ans	157 916	74 407	83 509
65-69 ans	98 062	44 862	53 200
70-74 ans	77 812	33 770	44 042
75-79 ans	28 084	12 055	16 029
80 ans &+	29 933	11 260	18 673
Total	9 621 038	4 819 311	4 801 727

Groupe d'âges	2034		
	Ensemble	Masculin	Féminin
00-04 ans	1 571 632	800 026	771 606
05-09 ans	1 323 673	668 933	654 740
10-14 ans	1 209 791	601 744	608 047
15-19 ans	1 150 839	581 565	569 274
20-24 ans	957 771	497 699	460 072
25-29 ans	901 666	470 009	431 657
30-34 ans	695 341	372 388	322 953
35-39 ans	497 913	268 007	229 906
40-44 ans	386 304	183 440	202 864
45-49 ans	357 057	148 749	208 308
50-54 ans	291 328	126 269	165 059
55-59 ans	242 576	107 797	134 779
60-64 ans	167 296	77 945	89 351
65-69 ans	106 299	48 984	57 315
70-74 ans	78 810	34 117	44 693
75-79 ans	34 720	14 835	19 885
80 ans &+	28 959	10 884	18 075
Total	10 001 975	5 013 391	4 988 584

Groupe d'âges	2035		
	Ensemble	Masculin	Féminin
00-04 ans	1 657 530	828 765	828 765
05-09 ans	1 388 222	694 111	694 111
10-14 ans	1 242 986	621 493	621 493
15-19 ans	1 189 488	594 744	594 744
20-24 ans	1 058 686	529 343	529 343
25-29 ans	947 974	473 987	473 987
30-34 ans	795 116	397 558	397 558
35-39 ans	571 796	285 898	285 898
40-44 ans	394 092	197 046	197 046
45-49 ans	306 340	153 170	153 170
50-54 ans	257 178	128 589	128 589
55-59 ans	225 910	112 955	112 955
60-64 ans	160 990	80 495	80 495
65-69 ans	109 576	54 788	54 788
70-74 ans	66 548	33 274	33 274
75-79 ans	37 436	18 718	18 718
80 ans &+	20 626	10 313	10 313
Total	10 430 494	5 215 247	5 215 247

Groupe d'âges	2036		
	Ensemble	Masculin	Féminin
00-04 ans	1 687 250	858 642	828 608
05-09 ans	1 425 648	720 176	705 472
10-14 ans	1 292 417	642 821	649 596
15-19 ans	1 206 408	609 262	597 146
20-24 ans	1 080 424	562 716	517 708
25-29 ans	913 130	474 790	438 340
30-34 ans	798 801	422 424	376 377
35-39 ans	564 574	304 749	259 825
40-44 ans	418 389	212 493	205 896
45-49 ans	370 505	158 843	211 662
50-54 ans	314 107	130 683	183 424
55-59 ans	268 802	118 322	150 480
60-64 ans	182 681	82 586	100 095
65-69 ans	132 238	61 372	70 866
70-74 ans	74 096	32 195	41 901
75-79 ans	54 392	22 766	31 626
80 ans &+	26 287	9 936	16 351
Total	10 810 149	5 424 776	5 385 373

Groupe d'âges	2037		
	Ensemble	Masculin	Féminin
00-04 ans	1 748 332	889 644	858 688
05-09 ans	1 478 652	746 842	731 810
10-14 ans	1 338 185	665 600	672 585
15-19 ans	1 238 632	625 351	613 281
20-24 ans	1 147 478	598 017	549 461
25-29 ans	911 136	473 630	437 506
30-34 ans	846 108	444 967	401 141
35-39 ans	604 897	325 334	279 563
40-44 ans	439 592	229 193	210 399
45-49 ans	378 417	166 321	212 096
50-54 ans	324 298	133 048	191 250
55-59 ans	282 175	123 188	158 987
60-64 ans	190 756	85 009	105 747
65-69 ans	145 776	67 458	78 318
70-74 ans	73 482	32 170	41 312
75-79 ans	62 132	25 797	36 335
80 ans &+	26 729	10 195	16 534
Total	11 236 777	5 641 764	5 595 013

Groupe d'âges	2038		
	Ensemble	Masculin	Féminin
00-04 ans	1 811 708	921 806	889 902
05-09 ans	1 532 239	773 826	758 413
10-14 ans	1 386 299	689 560	696 739
15-19 ans	1 274 276	643 165	631 111
20-24 ans	1 219 043	635 532	583 511
25-29 ans	907 449	471 782	435 667
30-34 ans	885 286	463 463	421 823
35-39 ans	650 347	348 004	302 343
40-44 ans	464 805	246 714	218 091
45-49 ans	388 502	175 987	212 515
50-54 ans	333 342	136 094	197 248
55-59 ans	295 048	127 114	167 934
60-64 ans	200 299	88 258	112 041
65-69 ans	157 323	72 269	85 054
70-74 ans	76 715	33 897	42 818
75-79 ans	66 115	27 311	38 804
80 ans &+	29 098	11 207	17 891
Total	11 677 894	5 865 989	5 811 905

Groupe d'âges	2039		
	Ensemble	Masculin	Féminin
00-04 ans	1 874 851	953 840	921 011
05-09 ans	1 588 479	802 181	786 298
10-14 ans	1 437 538	715 096	722 442
15-19 ans	1 313 105	662 583	650 522
20-24 ans	1 242 468	646 975	595 493
25-29 ans	968 111	504 145	463 966
30-34 ans	903 537	471 664	431 873
35-39 ans	700 830	372 744	328 086
40-44 ans	493 664	264 642	229 022
45-49 ans	401 105	188 096	213 009
50-54 ans	341 151	139 852	201 299
55-59 ans	307 574	130 086	177 488
60-64 ans	211 330	92 460	118 870
65-69 ans	166 639	75 659	90 980
70-74 ans	84 064	37 480	46 584
75-79 ans	66 213	27 277	38 936
80 ans &+	33 301	12 922	20 379
Total	12 133 960	6 097 702	6 036 258

Groupe d'âges	2040		
	Ensemble	Masculin	Féminin
00-04 ans	1 937 885	985 813	952 072
05-09 ans	1 647 048	831 730	815 318
10-14 ans	1 491 169	741 839	749 330
15-19 ans	1 355 297	683 695	671 602
20-24 ans	1 270 097	660 721	609 376
25-29 ans	1 030 105	536 907	493 198
30-34 ans	913 243	475 871	437 372
35-39 ans	754 767	398 743	356 024
40-44 ans	526 005	283 021	242 984
45-49 ans	416 380	202 532	213 848
50-54 ans	348 110	144 381	203 729
55-59 ans	319 893	132 448	187 445
60-64 ans	223 320	97 290	126 030
65-69 ans	174 591	78 092	96 499
70-74 ans	94 311	42 327	51 984
75-79 ans	64 056	26 395	37 661
80 ans &+	38 505	14 998	23 507
Total	12 604 782	6 336 803	6 267 979

Groupe d'âges	2041		
	Ensemble	Masculin	Féminin
00-04 ans	2 000 978	1 017 812	983 166
05-09 ans	1 707 785	862 381	845 404
10-14 ans	1 546 514	769 455	777 059
15-19 ans	1 400 797	706 471	694 326
20-24 ans	1 300 537	675 900	624 637
25-29 ans	1 095 711	571 409	524 302
30-34 ans	915 959	476 817	439 142
35-39 ans	808 583	424 389	384 194
40-44 ans	562 523	302 372	260 151
45-49 ans	434 908	218 874	216 034
50-54 ans	355 069	150 140	204 929
55-59 ans	331 609	134 575	197 034
60-64 ans	235 870	102 297	133 573
65-69 ans	182 018	80 113	101 905
70-74 ans	106 058	47 703	58 355
75-79 ans	61 593	25 500	36 093
80 ans &+	43 803	17 076	26 727
Total	13 090 315	6 583 284	6 507 031

Groupe d'âges	2042		
	Ensemble	Masculin	Féminin
00-04 ans	2 064 502	1 050 026	1 014 476
05-09 ans	1 770 622	894 086	876 536
10-14 ans	1 602 867	797 589	805 278
15-19 ans	1 449 235	730 718	718 517
20-24 ans	1 334 225	692 732	641 493
25-29 ans	1 165 269	607 815	557 454
30-34 ans	914 192	475 724	438 468
35-39 ans	857 701	447 581	410 120
40-44 ans	604 075	323 460	280 615
45-49 ans	457 257	236 482	220 775
50-54 ans	363 182	157 659	205 523
55-59 ans	342 239	136 997	205 242
60-64 ans	248 384	106 836	141 548
65-69 ans	190 194	82 518	107 676
70-74 ans	117 263	52 577	64 686
75-79 ans	61 474	25 702	35 772
80 ans &+	48 072	18 717	29 355
Total	13 590 753	6 837 219	6 753 534

Groupe d'âges	2043		
	Ensemble	Masculin	Féminin
00-04 ans	2 129 030	1 082 744	1 046 286
05-09 ans	1 835 664	926 887	908 777
10-14 ans	1 659 569	825 922	833 647
15-19 ans	1 499 986	756 121	743 865
20-24 ans	1 371 445	711 358	660 087
25-29 ans	1 239 328	646 404	592 924
30-34 ans	910 650	473 901	436 749
35-39 ans	898 257	466 550	431 707
40-44 ans	650 809	346 631	304 178
45-49 ans	483 823	254 887	228 936
50-54 ans	373 417	167 315	206 102
55-59 ans	351 535	140 129	211 406
60-64 ans	260 468	110 526	149 942
65-69 ans	199 872	85 768	114 104
70-74 ans	126 771	56 391	70 380
75-79 ans	64 929	27 466	37 463
80 ans &+	50 965	19 813	31 152
Total	14 106 518	7 098 813	7 007 705

Groupe d'âges	2044		
	Ensemble	Masculin	Féminin
00-04 ans	2 194 066	1 115 704	1 078 362
05-09 ans	1 900 353	959 482	940 871
10-14 ans	1 718 931	855 605	863 326
15-19 ans	1 553 930	783 126	770 804
20-24 ans	1 411 973	731 659	680 314
25-29 ans	1 263 167	657 849	605 318
30-34 ans	973 613	507 345	466 268
35-39 ans	916 981	474 873	442 108
40-44 ans	702 625	371 864	330 761
45-49 ans	514 208	273 656	240 552
50-54 ans	386 100	179 347	206 753
55-59 ans	359 431	143 999	215 432
60-64 ans	272 282	113 373	158 909
65-69 ans	211 016	89 958	121 058
70-74 ans	134 499	59 079	75 420
75-79 ans	71 944	30 772	41 172
80 ans &+	52 652	20 434	32 218
Total	14 637 771	7 368 125	7 269 646

Groupe d'âges	2045		
	Ensemble	Masculin	Féminin
00-04 ans	2 260 255	1 149 246	1 111 009
05-09 ans	1 964 821	991 950	972 871
10-14 ans	1 780 593	886 456	894 137
15-19 ans	1 610 255	811 323	798 932
20-24 ans	1 455 992	753 732	702 260
25-29 ans	1 291 599	671 831	619 768
30-34 ans	1 037 465	540 887	496 578
35-39 ans	926 896	479 129	447 767
40-44 ans	757 893	398 331	359 562
45-49 ans	548 223	292 844	255 379
50-54 ans	401 391	193 644	207 747
55-59 ans	366 364	148 670	217 694
60-64 ans	283 961	115 697	168 264
65-69 ans	223 055	94 734	128 321
70-74 ans	141 244	61 072	80 172
75-79 ans	81 212	35 002	46 210
80 ans &+	53 907	20 912	32 995
Total	15 185 126	7 645 460	7 539 666

Groupe d'âges	2046		
	Ensemble	Masculin	Féminin
00-04 ans	2 328 196	1 183 675	1 144 521
05-09 ans	2 029 297	1 024 418	1 004 879
10-14 ans	1 844 418	918 400	926 018
15-19 ans	1 668 255	840 367	827 888
20-24 ans	1 503 461	777 552	725 909
25-29 ans	1 322 893	687 258	635 635
30-34 ans	1 104 963	576 173	528 790
35-39 ans	929 598	480 057	449 541
40-44 ans	812 949	424 394	388 555
45-49 ans	586 607	313 010	273 597
50-54 ans	419 874	209 786	210 088
55-59 ans	373 270	154 628	218 642
60-64 ans	295 121	117 837	177 284
65-69 ans	235 585	99 632	135 953
70-74 ans	147 689	62 806	84 883
75-79 ans	91 503	39 525	51 978
80 ans &+	55 447	21 563	33 884
Total	15 749 126	7 931 081	7 818 045

Groupe d'âges	2047		
	Ensemble	Masculin	Féminin
00-04 ans	2 398 403	1 219 257	1 179 146
05-09 ans	2 094 217	1 057 112	1 037 105
10-14 ans	1 910 367	951 411	958 956
15-19 ans	1 727 201	869 895	857 306
20-24 ans	1 553 999	802 927	751 072
25-29 ans	1 357 539	704 385	653 154
30-34 ans	1 176 463	613 378	563 085
35-39 ans	927 726	478 932	448 794
40-44 ans	863 141	447 934	415 207
45-49 ans	630 267	334 973	295 294
50-54 ans	442 142	227 161	214 981
55-59 ans	381 405	162 446	218 959
60-64 ans	305 318	120 270	185 048
65-69 ans	248 031	104 012	144 019
70-74 ans	154 895	64 935	89 960
75-79 ans	101 007	43 460	57 547
80 ans &+	58 217	22 787	35 430
Total	16 330 338	8 225 275	8 105 063

Groupe d'âges	2048		
	Ensemble	Masculin	Féminin
00-04 ans	2 471 228	1 256 171	1 215 057
05-09 ans	2 160 194	1 090 345	1 069 849
10-14 ans	1 978 574	985 550	993 024
15-19 ans	1 786 394	899 566	886 828
20-24 ans	1 606 939	829 511	777 428
25-29 ans	1 395 841	723 368	672 473
30-34 ans	1 252 539	652 792	599 747
35-39 ans	924 093	477 102	446 991
40-44 ans	904 550	467 177	437 373
45-49 ans	679 337	359 090	320 247
50-54 ans	468 594	245 319	223 275
55-59 ans	391 769	172 494	219 275
60-64 ans	314 322	123 365	190 957
65-69 ans	260 019	107 521	152 498
70-74 ans	163 425	67 793	95 632
75-79 ans	108 891	46 426	62 465
80 ans &+	62 538	24 692	37 846
Total	16 929 247	8 528 282	8 400 965

Groupe d'âges	2049		
	Ensemble	Masculin	Féminin
00-04 ans	2 544 405	1 293 274	1 251 131
05-09 ans	2 226 629	1 123 825	1 102 804
10-14 ans	2 046 161	1 019 387	1 026 774
15-19 ans	1 848 278	930 629	917 649
20-24 ans	1 663 158	857 769	805 389
25-29 ans	1 437 497	744 056	693 441
30-34 ans	1 276 796	664 271	612 525
35-39 ans	989 423	511 579	477 844
40-44 ans	923 550	475 565	447 985
45-49 ans	733 654	385 315	348 339
50-54 ans	498 813	263 833	234 980
55-59 ans	404 684	185 013	219 671
60-64 ans	322 050	127 127	194 923
65-69 ans	271 745	110 195	161 550
70-74 ans	173 174	71 419	101 755
75-79 ans	115 266	48 464	66 802
80 ans &+	68 243	27 195	41 048
Total	17 543 526	8 838 916	8 704 610

Groupe d'âges	2050		
	Ensemble	Masculin	Féminin
00-04 ans	2 618 118	1 330 643	1 287 475
05-09 ans	2 294 245	1 157 902	1 136 343
10-14 ans	2 113 350	1 053 027	1 060 323
15-19 ans	1 912 495	962 877	949 618
20-24 ans	1 721 810	887 251	834 559
25-29 ans	1 482 733	766 553	716 180
30-34 ans	1 306 073	678 551	627 522
35-39 ans	1 055 212	545 864	509 348
40-44 ans	933 676	479 902	453 774
45-49 ans	791 477	412 764	378 713
50-54 ans	532 630	282 765	249 865
55-59 ans	420 303	199 855	220 448
60-64 ans	328 929	131 620	197 309
65-69 ans	283 344	112 380	170 964
70-74 ans	183 630	75 492	108 138
75-79 ans	120 951	50 008	70 943
80 ans &+	74 801	30 029	44 772
Total	18 173 777	9 157 483	9 016 294

Groupe d'âges	2051		
	Ensemble	Masculin	Féminin
00-04 ans	2 692 339	1 368 271	1 324 068
05-09 ans	2 363 665	1 192 891	1 170 774
10-14 ans	2 180 406	1 086 613	1 093 793
15-19 ans	1 978 904	996 233	982 671
20-24 ans	1 782 135	917 568	864 567
25-29 ans	1 531 506	790 837	740 669
30-34 ans	1 338 288	694 305	643 983
35-39 ans	1 124 708	581 913	542 795
40-44 ans	936 502	480 896	455 606
45-49 ans	848 913	439 716	409 197
50-54 ans	570 783	302 676	268 107
55-59 ans	439 270	216 573	222 697
60-64 ans	335 821	137 302	198 519
65-69 ans	294 397	114 416	179 981
70-74 ans	194 501	79 637	114 864
75-79 ans	126 513	51 423	75 090
80 ans &+	81 869	32 990	48 879
Total	18 820 520	9 484 260	9 336 260

Groupe d'âges	2052		
	Ensemble	Masculin	Féminin
00-04 ans	2 766 931	1 406 086	1 360 845
05-09 ans	2 435 423	1 229 064	1 206 359
10-14 ans	2 247 811	1 120 390	1 127 421
15-19 ans	2 047 463	1 030 667	1 016 796
20-24 ans	1 843 351	948 326	895 025
25-29 ans	1 583 427	816 705	766 722
30-34 ans	1 373 944	711 800	662 144
35-39 ans	1 198 251	619 887	578 364
40-44 ans	934 732	479 847	454 885
45-49 ans	901 061	463 959	437 102
50-54 ans	614 177	324 374	289 803
55-59 ans	462 209	234 509	227 700
60-64 ans	343 866	144 690	199 176
65-69 ans	304 425	116 774	187 651
70-74 ans	205 302	83 316	121 986
75-79 ans	132 895	53 273	79 622
80 ans &+	88 905	35 788	53 117
Total	19 484 173	9 819 455	9 664 718

Groupe d'âges	2053		
	Ensemble	Masculin	Féminin
00-04 ans	2 841 639	1 443 965	1 397 674
05-09 ans	2 509 893	1 266 610	1 243 283
10-14 ans	2 316 244	1 154 697	1 161 547
15-19 ans	2 118 321	1 066 245	1 052 076
20-24 ans	1 904 726	979 159	925 567
25-29 ans	1 637 814	843 811	794 003
30-34 ans	1 413 361	731 195	682 166
35-39 ans	1 276 432	660 086	616 346
40-44 ans	931 237	478 120	453 117
45-49 ans	943 844	483 664	460 180
50-54 ans	662 930	348 196	314 734
55-59 ans	489 550	253 205	236 345
60-64 ans	353 984	154 129	199 855
65-69 ans	313 193	119 806	193 387
70-74 ans	215 772	86 275	129 497
75-79 ans	140 481	55 776	84 705
80 ans &+	95 737	38 338	57 399
Total	20 165 158	10 163 277	10 001 881

Groupe d'âges	2054		
	Ensemble	Masculin	Féminin
00-04 ans	2 918 729	1 483 062	1 435 667
05-09 ans	2 584 891	1 304 423	1 280 468
10-14 ans	2 385 178	1 189 269	1 195 909
15-19 ans	2 188 483	1 101 452	1 087 031
20-24 ans	1 968 989	1 011 479	957 510
25-29 ans	1 695 653	872 663	822 990
30-34 ans	1 456 294	752 362	703 932
35-39 ans	1 301 129	671 644	629 485
40-44 ans	998 463	513 461	485 002
45-49 ans	962 943	491 981	470 962
50-54 ans	716 917	374 111	342 806
55-59 ans	520 849	272 226	248 623
60-64 ans	366 464	165 839	200 625
65-69 ans	320 648	123 494	197 154
70-74 ans	226 125	88 579	137 546
75-79 ans	149 084	58 915	90 169
80 ans &+	102 485	40 693	61 792
Total	20 863 324	10 515 653	10 347 671

Groupe d'âges	2055		
	Ensemble	Masculin	Féminin
00-04 ans	2 997 843	1 523 220	1 474 623
05-09 ans	2 660 476	1 342 544	1 317 932
10-14 ans	2 455 272	1 224 442	1 230 830
15-19 ans	2 258 105	1 136 379	1 121 726
20-24 ans	2 035 654	1 045 023	990 631
25-29 ans	1 755 986	902 766	853 220
30-34 ans	1 502 900	775 383	727 517
35-39 ans	1 331 341	686 299	645 042
40-44 ans	1 065 690	548 309	517 381
45-49 ans	972 860	496 164	476 696
50-54 ans	774 375	401 228	373 147
55-59 ans	555 895	291 647	264 248
60-64 ans	381 435	179 673	201 762
65-69 ans	327 254	127 898	199 356
70-74 ans	236 471	90 538	145 933
75-79 ans	158 216	62 371	95 845
80 ans &+	109 450	43 019	66 431
Total	21 579 223	10 876 903	10 702 320

Groupe d'âges	2056		
	Ensemble	Masculin	Féminin
00-04 ans	3 078 835	1 564 393	1 514 442
05-09 ans	2 736 565	1 380 943	1 355 622
10-14 ans	2 527 161	1 260 534	1 266 627
15-19 ans	2 327 437	1 171 164	1 156 273
20-24 ans	2 104 520	1 079 680	1 024 840
25-29 ans	1 818 002	933 712	884 290
30-34 ans	1 553 106	800 219	752 887
35-39 ans	1 364 546	702 448	662 098
40-44 ans	1 136 650	584 929	551 721
45-49 ans	975 174	496 901	478 273
50-54 ans	831 435	427 845	403 590
55-59 ans	595 452	312 053	283 399
60-64 ans	399 511	195 218	204 293
65-69 ans	333 904	133 490	200 414
70-74 ans	246 395	92 424	153 971
75-79 ans	167 662	65 818	101 844
80 ans &+	116 789	45 425	71 364
Total	22 313 144	11 247 196	11 065 948

Groupe d'âges	2057		
	Ensemble	Masculin	Féminin
00-04 ans	3 161 553	1 606 498	1 555 055
05-09 ans	2 812 955	1 419 531	1 393 424
10-14 ans	2 601 377	1 297 813	1 303 564
15-19 ans	2 396 976	1 206 067	1 190 909
20-24 ans	2 175 517	1 115 407	1 060 110
25-29 ans	1 880 875	965 085	915 790
30-34 ans	1 606 499	826 660	779 839
35-39 ans	1 401 260	720 362	680 898
40-44 ans	1 211 653	623 463	588 190
45-49 ans	972 741	495 555	477 186
50-54 ans	883 248	451 787	431 461
55-59 ans	640 449	334 281	306 168
60-64 ans	421 296	211 884	209 412
65-69 ans	341 739	140 775	200 964
70-74 ans	255 452	94 622	160 830
75-79 ans	177 025	68 799	108 226
80 ans &+	124 760	48 078	76 682
Total	23 065 375	11 626 667	11 438 708

Groupe d'âges	2058		
	Ensemble	Masculin	Féminin
00-04 ans	3 245 839	1 649 446	1 596 393
05-09 ans	2 889 329	1 458 158	1 431 171
10-14 ans	2 678 281	1 336 465	1 341 816
15-19 ans	2 467 423	1 241 439	1 225 984
20-24 ans	2 248 764	1 152 250	1 096 514
25-29 ans	1 943 835	996 502	947 333
30-34 ans	1 662 343	854 329	808 014
35-39 ans	1 441 787	740 197	701 590
40-44 ans	1 291 273	664 201	627 072
45-49 ans	968 572	493 547	475 025
50-54 ans	925 807	471 268	454 539
55-59 ans	690 972	358 669	332 303
60-64 ans	447 200	229 262	217 938
65-69 ans	351 650	150 077	201 573
70-74 ans	263 424	97 404	166 020
75-79 ans	186 127	71 145	114 982
80 ans &+	133 424	51 012	82 412
Total	23 836 050	12 015 371	11 820 679

Groupe d'âges	2059		
	Ensemble	Masculin	Féminin
00-04 ans	3 331 394	1 693 071	1 638 323
05-09 ans	2 967 686	1 497 859	1 469 827
10-14 ans	2 755 235	1 375 172	1 380 063
15-19 ans	2 537 941	1 276 862	1 261 079
20-24 ans	2 320 829	1 188 450	1 132 379
25-29 ans	2 009 482	1 029 311	980 171
30-34 ans	1 721 480	883 665	837 815
35-39 ans	1 485 710	761 738	723 972
40-44 ans	1 316 079	675 709	640 370
45-49 ans	1 038 785	530 313	508 472
50-54 ans	944 779	479 466	465 313
55-59 ans	746 766	385 113	361 653
60-64 ans	476 767	246 938	229 829
65-69 ans	363 835	161 571	202 264
70-74 ans	270 244	100 717	169 527
75-79 ans	195 200	72 956	122 244
80 ans &+	142 645	54 205	88 440
Total	24 624 857	12 413 116	12 211 741

Groupe d'âges	2060		
	Ensemble	Masculin	Féminin
00-04 ans	3 418 081	1 737 289	1 680 792
05-09 ans	3 048 052	1 538 645	1 509 407
10-14 ans	2 832 654	1 414 147	1 418 507
15-19 ans	2 609 553	1 312 852	1 296 701
20-24 ans	2 392 173	1 224 254	1 167 919
25-29 ans	2 077 542	1 063 350	1 014 192
30-34 ans	1 783 130	914 262	868 868
35-39 ans	1 533 369	785 157	748 212
40-44 ans	1 346 884	690 613	656 271
45-49 ans	1 108 288	566 134	542 154
50-54 ans	954 898	483 734	471 164
55-59 ans	806 009	412 708	393 301
60-64 ans	509 865	265 020	244 845
65-69 ans	378 452	175 099	203 353
70-74 ans	276 378	104 631	171 747
75-79 ans	204 331	74 545	129 786
80 ans &+	152 272	57 521	94 751
Total	25 431 931	12 819 961	12 611 970

Groupe d'âges	2061		
	Ensemble	Masculin	Féminin
00-04 ans	3 505 553	1 781 914	1 723 639
05-09 ans	3 130 332	1 580 470	1 549 862
10-14 ans	2 910 477	1 453 365	1 457 112
15-19 ans	2 682 956	1 349 758	1 333 198
20-24 ans	2 463 098	1 259 827	1 203 271
25-29 ans	2 147 832	1 098 515	1 049 317
30-34 ans	1 846 482	945 710	900 772
35-39 ans	1 584 705	810 421	774 284
40-44 ans	1 380 714	707 014	673 700
45-49 ans	1 181 539	603 720	577 819
50-54 ans	957 611	484 680	472 931
55-59 ans	864 619	439 681	424 938
60-64 ans	547 243	284 067	263 176
65-69 ans	396 142	190 237	205 905
70-74 ans	282 612	109 573	173 039
75-79 ans	213 067	76 127	136 940
80 ans &+	162 289	60 808	101 481
Total	26 257 271	13 235 887	13 021 384

Groupe d'âges	2062		
	Ensemble	Masculin	Féminin
00-04 ans	3 593 539	1 826 812	1 766 727
05-09 ans	3 214 425	1 623 277	1 591 148
10-14 ans	2 988 531	1 492 748	1 495 783
15-19 ans	2 758 749	1 387 881	1 370 868
20-24 ans	2 534 168	1 295 465	1 238 703
25-29 ans	2 220 302	1 134 768	1 085 534
30-34 ans	1 910 713	977 593	933 120
35-39 ans	1 639 292	837 314	801 978
40-44 ans	1 418 132	725 214	692 918
45-49 ans	1 258 835	643 198	615 637
50-54 ans	955 747	483 643	472 104
55-59 ans	917 563	463 804	453 759
60-64 ans	589 789	304 860	284 929
65-69 ans	417 534	206 400	211 134
70-74 ans	289 920	115 971	173 949
75-79 ans	220 983	78 028	142 955
80 ans &+	172 626	63 887	108 739
Total	27 100 848	13 660 863	13 439 985

Groupe d'âges	2063		
	Ensemble	Masculin	Féminin
00-04 ans	3 681 858	1 871 889	1 809 969
05-09 ans	3 300 185	1 666 981	1 633 204
10-14 ans	3 066 513	1 532 156	1 534 357
15-19 ans	2 837 325	1 427 421	1 409 904
20-24 ans	2 606 145	1 331 557	1 274 588
25-29 ans	2 295 097	1 172 173	1 122 924
30-34 ans	1 975 058	1 009 532	965 526
35-39 ans	1 696 405	865 467	830 938
40-44 ans	1 459 450	745 369	714 081
45-49 ans	1 340 766	684 860	655 906
50-54 ans	952 268	482 009	470 259
55-59 ans	960 727	483 269	477 458
60-64 ans	637 584	327 696	309 888
65-69 ans	443 052	223 208	219 844
70-74 ans	299 038	124 089	174 949
75-79 ans	227 882	80 445	147 437
80 ans &+	183 246	66 725	116 521
Total	27 962 599	14 094 846	13 867 753

3.4. Projection de la population rurale du Bénin par groupes d'âges quinquennaux et par sexe de 2014 à 2063

PROJECTION DE LA POPULATION RURALE DU BENIN DE 2014 A 2063

REPARTITION PAR GROUPE D'AGES

Groupe d'âges	2014			Groupe d'âges	2015		
	Ensemble	Masculin	Féminin		Ensemble	Masculin	Féminin
00-04 ans	1 020 296	517 152	503 144	00-04 ans	1 051 868	534 536	517 332
05-09 ans	993 344	506 639	486 705	05-09 ans	979 533	499 362	480 171
10-14 ans	775 065	409 190	365 875	10-14 ans	804 152	423 455	380 697
15-19 ans	568 434	295 899	272 535	15-19 ans	581 737	304 738	276 999
20-24 ans	441 280	198 980	242 300	20-24 ans	441 391	204 844	236 547
25-29 ans	395 965	164 686	231 279	25-29 ans	391 201	163 881	227 320
30-34 ans	342 815	149 769	193 046	30-34 ans	344 338	147 817	196 521
35-39 ans	273 531	125 523	148 008	35-39 ans	277 601	126 694	150 907
40-44 ans	223 489	108 087	115 402	40-44 ans	225 908	107 967	117 941
45-49 ans	142 417	70 235	72 182	45-49 ans	149 867	73 983	75 884
50-54 ans	139 156	67 203	71 953	50-54 ans	133 731	64 617	69 114
55-59 ans	69 155	34 778	34 377	55-59 ans	79 006	39 145	39 861
60-64 ans	86 295	41 087	45 208	60-64 ans	76 764	36 861	39 903
65-69 ans	43 352	20 769	22 583	65-69 ans	51 025	24 199	26 826
70-74 ans	47 209	21 625	25 584	70-74 ans	41 045	18 864	22 181
75-79 ans	21 812	9 952	11 860	75-79 ans	25 786	11 739	14 047
80 ans &+	46 685	20 198	26 487	80 ans &+	40 117	17 185	22 932
Total	5 630 300	2 761 772	2 868 528	Total	5 695 070	2 799 887	2 895 183

Groupe d'âges	2016			Groupe d'âges	2017		
	Ensemble	Masculin	Féminin		Ensemble	Masculin	Féminin
00-04 ans	1 083 561	551 848	531 713	00-04 ans	1 115 469	569 171	546 298
05-09 ans	958 784	488 842	469 942	05-09 ans	933 533	476 259	457 274
10-14 ans	830 962	436 370	394 592	10-14 ans	851 457	446 048	405 409
15-19 ans	597 119	313 606	283 513	15-19 ans	614 910	323 025	291 885
20-24 ans	443 357	211 618	231 739	20-24 ans	447 343	218 672	228 671
25-29 ans	386 004	163 846	222 158	25-29 ans	381 211	164 889	216 322
30-34 ans	344 824	145 513	199 311	30-34 ans	343 847	143 257	200 590
35-39 ans	281 644	127 846	153 798	35-39 ans	285 007	128 353	156 654
40-44 ans	227 153	107 132	120 021	40-44 ans	228 433	106 370	122 063
45-49 ans	159 029	78 422	80 607	45-49 ans	167 385	82 235	85 150
50-54 ans	126 472	61 292	65 180	50-54 ans	121 145	58 968	62 177
55-59 ans	90 478	44 195	46 283	55-59 ans	99 531	48 129	51 402
60-64 ans	66 208	32 217	33 991	60-64 ans	59 078	29 113	29 965
65-69 ans	59 167	27 811	31 356	65-69 ans	64 449	30 131	34 318
70-74 ans	34 654	16 044	18 610	70-74 ans	30 901	14 427	16 474
75-79 ans	29 417	13 360	16 057	75-79 ans	31 028	14 059	16 969
80 ans &+	34 925	14 806	20 119	80 ans &+	31 491	13 236	18 255
Total	5 753 758	2 834 768	2 918 990	Total	5 806 218	2 866 342	2 939 876

Groupe d'âges	2018		
	Ensemble	Masculin	Féminin
00-04 ans	1 147 722	586 587	561 135
05-09 ans	906 312	462 838	443 474
10-14 ans	862 546	451 047	411 499
15-19 ans	634 841	333 141	301 700
20-24 ans	453 376	225 554	227 822
25-29 ans	377 481	167 180	210 301
30-34 ans	341 221	141 358	199 863
35-39 ans	287 259	127 851	159 408
40-44 ans	230 488	106 173	124 315
45-49 ans	173 316	84 591	88 725
50-54 ans	120 090	58 695	61 395
55-59 ans	103 747	49 890	53 857
60-64 ans	57 936	28 658	29 278
65-69 ans	65 108	30 391	34 717
70-74 ans	31 174	14 612	16 562
75-79 ans	30 087	13 608	16 479
80 ans &+	29 640	12 390	17 250
Total	5 852 344	2 894 564	2 957 780

Groupe d'âges	2019		
	Ensemble	Masculin	Féminin
00-04 ans	1 137 797	581 486	556 311
05-09 ans	933 673	478 292	455 381
10-14 ans	854 754	446 640	408 114
15-19 ans	656 925	344 017	312 908
20-24 ans	461 247	232 041	229 206
25-29 ans	375 224	170 884	204 340
30-34 ans	337 194	139 910	197 284
35-39 ans	288 703	126 440	162 263
40-44 ans	233 474	106 712	126 762
45-49 ans	176 650	85 383	91 267
50-54 ans	123 821	60 713	63 108
55-59 ans	102 647	49 266	53 381
60-64 ans	63 501	31 151	32 350
65-69 ans	60 716	28 426	32 290
70-74 ans	35 772	16 707	19 065
75-79 ans	27 360	12 356	15 004
80 ans &+	28 406	11 835	16 571
Total	5 897 864	2 922 259	2 975 605

Groupe d'âges	2020		
	Ensemble	Masculin	Féminin
00-04 ans	1 130 012	577 549	552 463
05-09 ans	961 051	493 621	467 430
10-14 ans	839 381	438 618	400 763
15-19 ans	679 948	355 072	324 876
20-24 ans	470 831	238 268	232 563
25-29 ans	374 598	175 885	198 713
30-34 ans	332 296	138 989	193 307
35-39 ans	289 603	124 489	165 114
40-44 ans	236 952	107 717	129 235
45-49 ans	178 258	85 092	93 166
50-54 ans	130 971	64 340	66 631
55-59 ans	97 886	47 020	50 866
60-64 ans	73 797	35 697	38 100
65-69 ans	52 988	25 014	27 974
70-74 ans	43 084	19 984	23 100
75-79 ans	22 994	10 395	12 599
80 ans &+	28 330	11 792	16 538
Total	5 942 980	2 949 542	2 993 438

Groupe d'âges	2021		
	Ensemble	Masculin	Féminin
00-04 ans	1 124 055	574 568	549 487
05-09 ans	989 397	509 353	480 044
10-14 ans	818 534	428 004	390 530
15-19 ans	701 192	365 083	336 109
20-24 ans	482 502	244 624	237 878
25-29 ans	375 963	181 811	194 152
30-34 ans	327 286	138 899	188 387
35-39 ans	289 762	122 332	167 430
40-44 ans	240 547	108 775	131 772
45-49 ans	178 988	84 266	94 722
50-54 ans	139 753	68 625	71 128
55-59 ans	91 872	44 288	47 584
60-64 ans	85 588	40 857	44 731
65-69 ans	44 815	21 445	23 370
70-74 ans	50 499	23 273	27 226
75-79 ans	18 896	8 588	10 308
80 ans &+	28 365	11 790	16 575
Total	5 988 014	2 976 581	3 011 433

Groupe d'âges	2022		
	Ensemble	Masculin	Féminin
00-04 ans	1 120 280	572 716	547 564
05-09 ans	1 019 068	525 673	493 395
10-14 ans	794 699	416 013	378 686
15-19 ans	717 496	372 586	344 910
20-24 ans	496 739	251 649	245 090
25-29 ans	379 650	188 184	191 466
30-34 ans	323 095	139 981	183 114
35-39 ans	288 947	120 391	168 556
40-44 ans	243 783	109 357	134 426
45-49 ans	179 977	83 628	96 349
50-54 ans	147 854	72 353	75 501
55-59 ans	87 651	42 477	45 174
60-64 ans	94 831	44 850	49 981
65-69 ans	39 635	19 228	20 407
70-74 ans	55 030	25 256	29 774
75-79 ans	16 924	7 766	9 158
80 ans &+	27 697	11 476	16 221
Total	6 033 356	3 003 584	3 029 772

Groupe d'âges	2023		
	Ensemble	Masculin	Féminin
00-04 ans	1 118 845	572 060	546 785
05-09 ans	1 050 426	542 769	507 657
10-14 ans	770 252	403 805	366 447
15-19 ans	726 474	376 478	349 996
20-24 ans	513 466	259 540	253 926
25-29 ans	385 791	194 662	191 129
30-34 ans	320 399	142 419	177 980
35-39 ans	287 093	118 967	168 126
40-44 ans	246 340	109 162	137 178
45-49 ans	181 903	83 602	98 301
50-54 ans	153 829	74 780	79 049
55-59 ans	87 016	42 399	44 617
60-64 ans	99 222	46 684	52 538
65-69 ans	39 252	19 135	20 117
70-74 ans	55 294	25 347	29 947
75-79 ans	17 745	8 208	9 537
80 ans &+	26 126	10 772	15 354
Total	6 079 473	3 030 789	3 048 684

Groupe d'âges	2024		
	Ensemble	Masculin	Féminin
00-04 ans	1 119 609	572 453	547 156
05-09 ans	1 042 405	538 569	503 836
10-14 ans	794 810	418 021	376 789
15-19 ans	719 667	372 532	347 135
20-24 ans	532 528	268 236	264 292
25-29 ans	394 050	200 966	193 084
30-34 ans	319 425	146 291	173 134
35-39 ans	284 296	118 067	166 229
40-44 ans	248 416	108 227	140 189
45-49 ans	184 811	84 280	100 531
50-54 ans	157 513	75 788	81 725
55-59 ans	90 261	44 182	46 079
60-64 ans	98 327	46 168	52 159
65-69 ans	44 028	21 307	22 721
70-74 ans	51 034	23 451	27 583
75-79 ans	21 362	9 895	11 467
80 ans &+	23 761	9 727	14 034
Total	6 126 303	3 058 160	3 068 143

Groupe d'âges	2025		
	Ensemble	Masculin	Féminin
00-04 ans	1 122 242	573 797	548 445
05-09 ans	1 036 870	535 692	501 178
10-14 ans	819 318	432 059	387 259
15-19 ans	706 522	365 587	340 935
20-24 ans	552 511	277 095	275 416
25-29 ans	403 987	207 077	196 910
30-34 ans	320 036	151 384	168 652
35-39 ans	280 808	117 672	163 136
40-44 ans	250 062	106 814	143 248
45-49 ans	188 181	85 365	102 816
50-54 ans	159 615	75 792	83 823
55-59 ans	96 163	47 220	48 943
60-64 ans	93 819	44 073	49 746
65-69 ans	52 274	24 977	27 297
70-74 ans	43 963	20 354	23 609
75-79 ans	26 484	12 231	14 253
80 ans &+	21 220	8 625	12 595
Total	6 174 075	3 085 814	3 088 261

Groupe d'âges	2026		
	Ensemble	Masculin	Féminin
00-04 ans	1 126 435	575 932	550 503
05-09 ans	1 033 028	533 682	499 346
10-14 ans	844 649	446 431	398 218
15-19 ans	688 644	356 419	332 225
20-24 ans	570 944	285 057	285 887
25-29 ans	415 816	213 285	202 531
30-34 ans	322 463	157 307	165 156
35-39 ans	277 214	118 023	159 191
40-44 ans	251 011	105 200	145 811
45-49 ans	191 635	86 478	105 157
50-54 ans	160 904	75 292	85 612
55-59 ans	103 290	50 743	52 547
60-64 ans	88 128	41 535	46 593
65-69 ans	61 434	29 004	32 430
70-74 ans	36 789	17 258	19 531
75-79 ans	31 307	14 400	16 907
80 ans &+	19 226	7 784	11 442
Total	6 222 917	3 113 830	3 109 087

Groupe d'âges	2027		
	Ensemble	Masculin	Féminin
00-04 ans	1 131 609	578 562	553 047
05-09 ans	1 030 912	532 558	498 354
10-14 ans	870 802	461 148	409 654
15-19 ans	667 989	345 977	322 012
20-24 ans	584 919	290 840	294 079
25-29 ans	429 809	220 000	209 809
30-34 ans	326 881	163 553	163 328
35-39 ans	274 257	119 386	154 871
40-44 ans	250 961	103 737	147 224
45-49 ans	194 683	87 132	107 551
50-54 ans	162 394	74 946	87 448
55-59 ans	109 750	53 752	55 998
60-64 ans	84 339	39 969	44 370
65-69 ans	68 393	32 011	36 382
70-74 ans	32 667	15 542	17 125
75-79 ans	33 878	15 531	18 347
80 ans &+	18 476	7 507	10 969
Total	6 272 719	3 142 151	3 130 568

Groupe d'âges	2028		
	Ensemble	Masculin	Féminin
00-04 ans	1 137 097	581 345	555 752
05-09 ans	1 030 506	532 309	498 197
10-14 ans	897 934	476 296	421 638
15-19 ans	646 511	335 209	311 302
20-24 ans	592 295	293 506	298 789
25-29 ans	445 768	227 333	218 435
30-34 ans	333 343	169 769	163 574
35-39 ans	272 494	121 905	150 589
40-44 ans	249 793	102 681	147 112
45-49 ans	197 019	87 061	109 958
50-54 ans	164 686	75 141	89 545
55-59 ans	114 421	55 670	58 751
60-64 ans	84 233	40 166	44 067
65-69 ans	71 490	33 297	38 193
70-74 ans	33 064	15 822	17 242
75-79 ans	33 511	15 339	18 172
80 ans &+	19 070	7 824	11 246
Total	6 323 235	3 170 673	3 152 562

Groupe d'âges	2029		
	Ensemble	Masculin	Féminin
00-04 ans	1 143 644	584 687	558 957
05-09 ans	1 031 679	532 890	498 789
10-14 ans	889 930	472 089	417 841
15-19 ans	667 184	346 976	320 208
20-24 ans	585 967	289 773	296 194
25-29 ans	463 529	235 275	228 254
30-34 ans	341 520	175 727	165 793
35-39 ans	272 115	125 671	146 444
40-44 ans	247 596	102 065	145 531
45-49 ans	198 809	86 324	112 485
50-54 ans	167 798	75 974	91 824
55-59 ans	117 196	56 434	60 762
60-64 ans	88 040	42 225	45 815
65-69 ans	70 521	32 777	37 744
70-74 ans	38 172	18 155	20 017
75-79 ans	30 221	13 854	16 367
80 ans &+	20 887	8 672	12 215
Total	6 374 808	3 199 568	3 175 240

Groupe d'âges	2030		
	Ensemble	Masculin	Féminin
00-04 ans	1 150 413	588 130	562 283
05-09 ans	1 034 273	534 195	500 078
10-14 ans	883 956	469 002	414 954
15-19 ans	687 306	358 299	329 007
20-24 ans	574 125	283 569	290 556
25-29 ans	481 851	243 220	238 631
30-34 ans	351 062	181 405	169 657
35-39 ans	273 051	130 473	142 578
40-44 ans	244 653	101 861	142 792
45-49 ans	200 138	85 148	114 990
50-54 ans	171 261	77 150	94 111
55-59 ans	118 693	56 391	62 302
60-64 ans	94 490	45 510	48 980
65-69 ans	66 906	31 110	35 796
70-74 ans	46 241	21 750	24 491
75-79 ans	25 385	11 715	13 670
80 ans &+	23 219	9 729	13 490
Total	6 427 023	3 228 657	3 198 366

Groupe d'âges	2031		
	Ensemble	Masculin	Féminin
00-04 ans	1 156 960	591 446	565 514
05-09 ans	1 038 205	536 180	502 025
10-14 ans	879 360	466 630	412 730
15-19 ans	707 928	369 785	338 143
20-24 ans	558 294	275 600	282 694
25-29 ans	498 594	250 266	248 328
30-34 ans	362 253	187 120	175 133
35-39 ans	275 572	135 986	139 586
40-44 ans	241 593	102 326	139 267
45-49 ans	200 841	83 793	117 048
50-54 ans	174 759	78 326	96 433
55-59 ans	119 541	55 955	63 586
60-64 ans	102 109	49 233	52 876
65-69 ans	62 560	29 187	33 373
70-74 ans	54 849	25 523	29 326
75-79 ans	20 866	9 757	11 109
80 ans &+	25 216	10 620	14 596
Total	6 479 500	3 257 733	3 221 767

Groupe d'âges	2032		
	Ensemble	Masculin	Féminin
00-04 ans	1 162 890	594 429	568 461
05-09 ans	1 043 188	538 693	504 495
10-14 ans	876 394	465 110	411 284
15-19 ans	729 229	381 525	347 704
20-24 ans	540 316	266 721	273 595
25-29 ans	511 306	255 355	255 951
30-34 ans	375 446	193 304	182 142
35-39 ans	279 917	141 785	138 132
40-44 ans	239 172	103 739	135 433
45-49 ans	200 734	82 587	118 147
50-54 ans	177 879	79 063	98 816
55-59 ans	120 588	55 672	64 916
60-64 ans	108 994	52 401	56 593
65-69 ans	59 842	28 095	31 747
70-74 ans	61 124	28 219	32 905
75-79 ans	18 703	8 885	9 818
80 ans &+	26 057	10 992	15 065
Total	6 531 779	3 286 575	3 245 204

Groupe d'âges	2033		
	Ensemble	Masculin	Féminin
00-04 ans	1 167 846	596 901	570 945
05-09 ans	1 048 743	541 489	507 254
10-14 ans	875 148	464 483	410 665
15-19 ans	751 458	393 649	357 809
20-24 ans	521 927	257 733	264 194
25-29 ans	518 185	257 710	260 475
30-34 ans	390 540	200 105	190 435
35-39 ans	286 171	147 586	138 585
40-44 ans	237 933	106 242	131 691
45-49 ans	199 771	81 759	118 012
50-54 ans	180 382	79 131	101 251
55-59 ans	122 300	55 835	66 465
60-64 ans	114 045	54 451	59 594
65-69 ans	60 003	28 378	31 625
70-74 ans	63 725	29 279	34 446
75-79 ans	19 613	9 388	10 225
80 ans &+	25 609	10 801	14 808
Total	6 583 399	3 314 920	3 268 479

Groupe d'âges	2034		
	Ensemble	Masculin	Féminin
00-04 ans	1 173 780	600 002	573 778
05-09 ans	1 055 693	545 105	510 588
10-14 ans	875 643	464 858	410 785
15-19 ans	743 939	389 656	354 283
20-24 ans	539 010	266 841	272 169
25-29 ans	512 891	254 485	258 406
30-34 ans	407 463	207 605	199 858
35-39 ans	294 086	153 252	140 834
40-44 ans	238 075	109 963	128 112
45-49 ans	198 055	81 362	116 693
50-54 ans	182 447	78 619	103 828
55-59 ans	124 710	56 540	68 170
60-64 ans	117 210	55 367	61 843
65-69 ans	63 129	30 082	33 047
70-74 ans	62 611	28 706	33 905
75-79 ans	23 522	11 215	12 307
80 ans &+	24 033	10 131	13 902
Total	6 636 297	3 343 789	3 292 508

Groupe d'âges	2035		
	Ensemble	Masculin	Féminin
00-04 ans	1 206 442	603 221	603 221
05-09 ans	1 097 826	548 913	548 913
10-14 ans	931 892	465 946	465 946
15-19 ans	773 520	386 760	386 760
20-24 ans	551 008	275 504	275 504
25-29 ans	498 250	249 125	249 125
30-34 ans	430 292	215 146	215 146
35-39 ans	317 378	158 689	158 689
40-44 ans	229 312	114 656	114 656
45-49 ans	162 656	81 328	81 328
50-54 ans	155 426	77 713	77 713
55-59 ans	115 022	57 511	57 511
60-64 ans	110 990	55 495	55 495
65-69 ans	65 312	32 656	32 656
70-74 ans	54 342	27 171	27 171
75-79 ans	27 458	13 729	13 729
80 ans &+	18 630	9 315	9 315
Total	6 745 756	3 372 878	3 372 878

Groupe d'âges	2036		
	Ensemble	Masculin	Féminin
00-04 ans	1 186 156	606 462	579 694
05-09 ans	1 070 210	552 635	517 575
10-14 ans	880 554	467 657	412 897
15-19 ans	734 159	384 495	349 664
20-24 ans	572 437	284 263	288 174
25-29 ans	489 115	242 211	246 904
30-34 ans	441 030	221 875	219 155
35-39 ans	313 930	164 172	149 758
40-44 ans	242 336	119 995	122 341
45-49 ans	193 431	81 860	111 571
50-54 ans	185 206	76 647	108 559
55-59 ans	130 097	58 475	71 622
60-64 ans	120 434	55 252	65 182
65-69 ans	73 948	35 501	38 447
70-74 ans	55 412	25 509	29 903
75-79 ans	34 616	16 204	18 412
80 ans &+	20 539	8 708	11 831
Total	6 743 610	3 401 921	3 341 689

Groupe d'âges	2037		
	Ensemble	Masculin	Féminin
00-04 ans	1 192 260	609 637	582 623
05-09 ans	1 076 706	556 005	520 701
10-14 ans	884 417	469 792	414 625
15-19 ans	731 209	382 913	348 296
20-24 ans	589 789	293 148	296 641
25-29 ans	473 476	234 459	239 017
30-34 ans	453 327	226 786	226 541
35-39 ans	326 349	170 065	156 284
40-44 ans	246 837	125 585	121 252
45-49 ans	191 610	83 174	108 436
50-54 ans	185 500	75 719	109 781
55-59 ans	132 473	59 078	73 395
60-64 ans	121 969	55 180	66 789
65-69 ans	79 075	37 863	41 212
70-74 ans	53 325	24 731	28 594
75-79 ans	38 333	17 815	20 518
80 ans &+	20 273	8 669	11 604
Total	6 796 928	3 430 619	3 366 309

Groupe d'âges	2038		
	Ensemble	Masculin	Féminin
00-04 ans	1 198 260	612 742	585 518
05-09 ans	1 082 096	558 808	523 288
10-14 ans	888 627	472 111	416 516
15-19 ans	729 605	382 027	347 578
20-24 ans	607 736	302 240	305 496
25-29 ans	457 385	226 574	230 811
30-34 ans	460 175	229 161	231 014
35-39 ans	340 384	176 480	163 904
40-44 ans	253 023	131 144	121 879
45-49 ans	190 745	85 380	105 365
50-54 ans	184 931	75 134	109 797
55-59 ans	134 326	59 141	75 185
60-64 ans	124 193	55 572	68 621
65-69 ans	82 753	39 351	43 402
70-74 ans	54 012	25 272	28 740
75-79 ans	39 546	18 296	21 250
80 ans &+	21 419	9 243	12 176
Total	6 849 216	3 458 676	3 390 540

Groupe d'âges	2039		
	Ensemble	Masculin	Féminin
00-04 ans	1 202 474	614 906	587 568
05-09 ans	1 087 832	561 793	526 039
10-14 ans	893 575	474 819	418 756
15-19 ans	729 083	381 700	347 383
20-24 ans	600 727	298 429	302 298
25-29 ans	473 173	234 835	238 338
30-34 ans	455 532	226 198	229 334
35-39 ans	355 790	183 337	172 453
40-44 ans	260 537	136 438	124 099
45-49 ans	190 912	88 508	102 404
50-54 ans	183 530	74 883	108 647
55-59 ans	135 750	58 703	77 047
60-64 ans	127 054	56 462	70 592
65-69 ans	84 969	39 953	45 016
70-74 ans	57 420	27 103	30 317
75-79 ans	38 395	17 722	20 673
80 ans &+	23 781	10 335	13 446
Total	6 900 534	3 486 124	3 414 410

Groupe d'âges	2040		
	Ensemble	Masculin	Féminin
00-04 ans	1 205 174	616 282	588 892
05-09 ans	1 093 693	564 848	528 845
10-14 ans	898 784	477 664	421 120
15-19 ans	729 671	381 948	347 723
20-24 ans	595 493	295 565	299 928
25-29 ans	488 184	242 542	245 642
30-34 ans	446 503	221 320	225 183
35-39 ans	371 640	190 198	181 442
40-44 ans	269 164	141 505	127 659
45-49 ans	192 100	92 424	99 676
50-54 ans	181 582	74 973	106 609
55-59 ans	136 859	57 965	78 894
60-64 ans	130 179	57 613	72 566
65-69 ans	86 290	39 995	46 295
70-74 ans	62 477	29 678	32 799
75-79 ans	36 016	16 628	19 388
80 ans &+	26 671	11 633	15 038
Total	6 950 480	3 512 781	3 437 699

Groupe d'âges	2041		
	Ensemble	Masculin	Féminin
00-04 ans	1 206 610	617 006	589 604
05-09 ans	1 099 572	567 912	531 660
10-14 ans	903 838	480 431	423 407
15-19 ans	731 266	382 721	348 545
20-24 ans	591 293	293 213	298 080
25-29 ans	503 505	250 322	253 183
30-34 ans	434 262	215 054	219 208
35-39 ans	386 146	196 309	189 837
40-44 ans	279 116	146 602	132 514
45-49 ans	194 489	96 861	97 628
50-54 ans	179 573	75 601	103 972
55-59 ans	137 524	57 119	80 405
60-64 ans	133 310	58 744	74 566
65-69 ans	87 186	39 787	47 399
70-74 ans	68 136	32 434	35 702
75-79 ans	33 593	15 577	18 016
80 ans &+	29 419	12 841	16 578
Total	6 998 838	3 538 534	3 460 304

Groupe d'âges	2042		
	Ensemble	Masculin	Féminin
00-04 ans	1 207 140	617 270	589 870
05-09 ans	1 105 432	570 965	534 467
10-14 ans	908 357	482 924	425 433
15-19 ans	733 605	383 887	349 718
20-24 ans	588 258	291 443	296 815
25-29 ans	519 240	258 235	261 005
30-34 ans	420 300	208 083	212 217
35-39 ans	397 272	200 786	196 486
40-44 ans	290 683	152 091	138 592
45-49 ans	198 232	101 492	96 740
50-54 ans	178 096	76 991	101 105
55-59 ans	137 599	56 390	81 209
60-64 ans	136 109	59 495	76 614
65-69 ans	88 305	39 745	48 560
70-74 ans	73 038	34 668	38 370
75-79 ans	32 539	15 226	17 313
80 ans &+	31 302	13 649	17 653
Total	7 045 507	3 563 340	3 482 167

Groupe d'âges	2043		
	Ensemble	Masculin	Féminin
00-04 ans	1 207 173	617 285	589 888
05-09 ans	1 111 321	574 029	537 292
10-14 ans	912 028	484 980	427 048
15-19 ans	736 315	385 254	351 061
20-24 ans	586 423	290 277	296 146
25-29 ans	535 549	266 363	269 186
30-34 ans	406 012	201 046	204 966
35-39 ans	403 543	202 994	200 549
40-44 ans	303 745	158 077	145 668
45-49 ans	203 371	106 101	97 270
50-54 ans	177 551	79 241	98 310
55-59 ans	137 057	55 946	81 111
60-64 ans	138 387	59 694	78 693
65-69 ans	89 963	40 066	49 897
70-74 ans	76 538	36 058	40 480
75-79 ans	33 361	15 780	17 581
80 ans &+	32 176	14 011	18 165
Total	7 090 513	3 587 202	3 503 311

Groupe d'âges	2044		
	Ensemble	Masculin	Féminin
00-04 ans	1 206 361	616 881	589 480
05-09 ans	1 115 608	576 264	539 344
10-14 ans	916 042	487 242	428 800
15-19 ans	739 693	386 979	352 714
20-24 ans	585 522	289 582	295 940
25-29 ans	529 381	262 925	266 456
30-34 ans	420 920	208 756	212 164
35-39 ans	399 526	200 392	199 134
40-44 ans	318 056	164 476	153 580
45-49 ans	209 584	110 486	99 098
50-54 ans	178 005	82 382	95 623
55-59 ans	135 905	55 762	80 143
60-64 ans	140 245	59 382	80 863
65-69 ans	92 085	40 755	51 330
70-74 ans	78 691	36 635	42 056
75-79 ans	35 879	17 147	18 732
80 ans &+	32 230	14 015	18 215
Total	7 133 733	3 610 061	3 523 672

Groupe d'âges	2045		
	Ensemble	Masculin	Féminin
00-04 ans	1 205 158	616 281	588 877
05-09 ans	1 118 547	577 803	540 744
10-14 ans	920 213	489 596	430 617
15-19 ans	743 339	388 851	354 488
20-24 ans	585 580	289 364	296 216
25-29 ans	524 990	260 456	264 534
30-34 ans	434 974	215 877	219 097
35-39 ans	391 677	196 117	195 560
40-44 ans	332 772	170 886	161 886
45-49 ans	216 701	114 685	102 016
50-54 ans	179 438	86 273	93 165
55-59 ans	134 371	55 842	78 529
60-64 ans	141 799	58 778	83 021
65-69 ans	94 382	41 628	52 754
70-74 ans	80 082	36 730	43 352
75-79 ans	39 303	18 916	20 387
80 ans &+	31 997	13 910	18 087
Total	7 175 323	3 631 993	3 543 330

Groupe d'âges	2046		
	Ensemble	Masculin	Féminin
00-04 ans	1 203 881	615 647	588 234
05-09 ans	1 120 330	578 744	541 586
10-14 ans	924 419	491 973	432 446
15-19 ans	746 867	390 668	356 199
20-24 ans	586 477	289 568	296 909
25-29 ans	521 538	258 453	263 085
30-34 ans	449 305	223 068	226 237
35-39 ans	380 993	190 607	190 386
40-44 ans	346 244	176 605	169 639
45-49 ans	224 888	118 909	105 979
50-54 ans	182 022	90 662	91 360
55-59 ans	132 826	56 343	76 483
60-64 ans	142 885	58 064	84 821
65-69 ans	96 669	42 468	54 201
70-74 ans	81 138	36 634	44 504
75-79 ans	42 954	20 718	22 236
80 ans &+	31 920	13 909	18 011
Total	7 215 356	3 653 040	3 562 316

Groupe d'âges	2047		
	Ensemble	Masculin	Féminin
00-04 ans	1 202 746	615 082	587 664
05-09 ans	1 121 249	579 240	542 009
10-14 ans	928 589	494 325	434 264
15-19 ans	749 937	392 251	357 686
20-24 ans	587 973	290 070	297 903
25-29 ans	519 116	256 966	262 150
30-34 ans	463 978	230 361	233 617
35-39 ans	368 777	184 463	184 314
40-44 ans	356 597	180 814	175 783
45-49 ans	234 366	123 444	110 922
50-54 ans	185 882	95 225	90 657
55-59 ans	131 693	57 418	74 275
60-64 ans	143 335	57 481	85 854
65-69 ans	98 683	43 005	55 678
70-74 ans	82 475	36 736	45 739
75-79 ans	45 967	22 093	23 874
80 ans &+	32 517	14 255	18 262
Total	7 253 880	3 673 229	3 580 651

Groupe d'âges	2048		
	Ensemble	Masculin	Féminin
00-04 ans	1 201 877	614 654	587 223
05-09 ans	1 121 660	579 471	542 189
10-14 ans	932 744	496 662	436 082
15-19 ans	752 266	393 453	358 813
20-24 ans	589 742	290 709	299 033
25-29 ans	517 741	255 998	261 743
30-34 ans	479 124	237 824	241 300
35-39 ans	356 273	178 254	178 019
40-44 ans	362 494	182 928	179 566
45-49 ans	245 032	128 371	116 661
50-54 ans	191 058	99 753	91 305
55-59 ans	131 284	59 146	72 138
60-64 ans	143 103	57 188	85 915
65-69 ans	100 299	43 123	57 176
70-74 ans	84 348	37 199	47 149
75-79 ans	48 027	22 895	25 132
80 ans &+	33 900	14 982	18 918
Total	7 290 972	3 692 610	3 598 362

Groupe d'âges	2049		
	Ensemble	Masculin	Féminin
00-04 ans	1 200 207	613 793	586 414
05-09 ans	1 121 319	579 299	542 020
10-14 ans	935 580	498 272	437 308
15-19 ans	754 924	394 826	360 098
20-24 ans	592 086	291 626	300 460
25-29 ans	517 224	255 446	261 778
30-34 ans	473 783	234 766	239 017
35-39 ans	369 993	185 415	184 578
40-44 ans	359 018	180 637	178 381
45-49 ans	256 705	133 629	123 076
50-54 ans	197 264	104 066	93 198
55-59 ans	131 639	61 543	70 096
60-64 ans	142 219	57 164	85 055
65-69 ans	101 614	42 870	58 744
70-74 ans	86 663	38 008	48 655
75-79 ans	49 243	23 179	26 064
80 ans &+	35 901	16 003	19 898
Total	7 325 382	3 710 542	3 614 840

Groupe d'âges	2050		
	Ensemble	Masculin	Féminin
00-04 ans	1 197 847	612 582	585 265
05-09 ans	1 120 604	578 936	541 668
10-14 ans	937 270	499 267	438 003
15-19 ans	757 713	396 277	361 436
20-24 ans	594 639	292 653	301 986
25-29 ans	517 553	255 318	262 235
30-34 ans	470 164	232 656	237 508
35-39 ans	382 768	191 935	190 833
40-44 ans	352 085	176 834	175 251
45-49 ans	268 663	138 875	129 788
50-54 ans	204 319	108 198	96 121
55-59 ans	132 734	64 500	68 234
60-64 ans	140 910	57 409	83 501
65-69 ans	102 714	42 415	60 299
70-74 ans	89 119	38 971	50 148
75-79 ans	50 048	23 200	26 848
80 ans &+	38 189	17 139	21 050
Total	7 357 339	3 727 165	3 630 174

Groupe d'âges	2051		
	Ensemble	Masculin	Féminin
00-04 ans	1 194 791	611 013	583 778
05-09 ans	1 119 791	578 521	541 270
10-14 ans	937 974	499 734	438 240
15-19 ans	760 509	397 731	362 778
20-24 ans	597 081	293 631	303 450
25-29 ans	518 610	255 553	263 057
30-34 ans	467 368	230 955	236 413
35-39 ans	395 755	198 503	197 252
40-44 ans	342 579	171 908	170 671
45-49 ans	279 561	143 532	136 029
50-54 ans	212 392	112 354	100 038
55-59 ans	134 677	67 813	66 864
60-64 ans	139 577	58 093	81 484
65-69 ans	103 466	41 891	61 575
70-74 ans	91 535	39 872	51 663
75-79 ans	50 704	23 141	27 563
80 ans &+	40 552	18 264	22 288
Total	7 386 922	3 742 509	3 644 413

Groupe d'âges	2052		
	Ensemble	Masculin	Féminin
00-04 ans	1 190 987	609 061	581 926
05-09 ans	1 119 074	578 156	540 918
10-14 ans	937 923	499 797	438 126
15-19 ans	763 252	399 154	364 098
20-24 ans	599 128	294 422	304 706
25-29 ans	520 174	256 042	264 132
30-34 ans	465 484	229 707	235 777
35-39 ans	409 007	205 142	203 865
40-44 ans	331 683	166 404	165 279
45-49 ans	287 870	146 926	140 944
50-54 ans	221 690	116 805	104 885
55-59 ans	137 559	71 240	66 319
60-64 ans	138 681	59 384	79 297
65-69 ans	103 748	41 477	62 271
70-74 ans	93 675	40 461	53 214
75-79 ans	51 604	23 254	28 350
80 ans &+	42 707	19 216	23 491
Total	7 414 246	3 756 648	3 657 598

Groupe d'âges	2053		
	Ensemble	Masculin	Féminin
00-04 ans	1 186 332	606 668	579 664
05-09 ans	1 118 555	577 890	540 665
10-14 ans	937 414	499 615	437 799
15-19 ans	765 944	400 544	365 400
20-24 ans	600 546	294 912	305 634
25-29 ans	521 938	256 632	265 306
30-34 ans	464 515	228 911	235 604
35-39 ans	422 630	211 909	210 721
40-44 ans	320 527	160 843	159 684
45-49 ans	292 517	148 588	143 929
50-54 ans	232 108	121 628	110 480
55-59 ans	141 394	74 622	66 772
60-64 ans	138 529	61 358	77 171
65-69 ans	103 524	41 277	62 247
70-74 ans	95 422	40 637	54 785
75-79 ans	52 868	23 616	29 252
80 ans &+	44 583	19 964	24 619
Total	7 439 346	3 769 614	3 669 732

Groupe d'âges	2054		
	Ensemble	Masculin	Féminin
00-04 ans	1 181 650	604 262	577 388
05-09 ans	1 117 107	577 140	539 967
10-14 ans	936 126	499 018	437 108
15-19 ans	767 405	401 280	366 125
20-24 ans	602 108	295 481	306 627
25-29 ans	524 100	257 419	266 681
30-34 ans	464 211	228 445	235 766
35-39 ans	417 829	209 124	208 705
40-44 ans	333 278	167 525	165 753
45-49 ans	289 444	146 593	142 851
50-54 ans	243 438	126 741	116 697
55-59 ans	145 936	77 816	68 120
60-64 ans	139 148	64 025	75 123
65-69 ans	102 809	41 266	61 543
70-74 ans	96 890	40 460	56 430
75-79 ans	54 387	24 190	30 197
80 ans &+	46 250	20 549	25 701
Total	7 462 116	3 781 334	3 680 782

Groupe d'âges	2055		
	Ensemble	Masculin	Féminin
00-04 ans	1 176 947	601 859	575 088
05-09 ans	1 114 953	576 031	538 922
10-14 ans	934 490	498 235	436 255
15-19 ans	767 881	401 500	366 381
20-24 ans	603 726	296 088	307 638
25-29 ans	526 392	258 278	268 114
30-34 ans	464 635	228 340	236 295
35-39 ans	414 643	207 249	207 394
40-44 ans	344 965	173 498	171 467
45-49 ans	283 606	143 385	140 221
50-54 ans	255 002	131 823	123 179
55-59 ans	151 071	80 856	70 215
60-64 ans	140 531	67 270	73 261
65-69 ans	101 797	41 450	60 347
70-74 ans	98 158	40 103	58 055
75-79 ans	55 959	24 834	31 125
80 ans &+	47 859	21 066	26 793
Total	7 482 615	3 791 865	3 690 750

Groupe d'âges	2056		
	Ensemble	Masculin	Féminin
00-04 ans	1 172 148	599 428	572 720
05-09 ans	1 112 095	574 566	537 529
10-14 ans	932 749	497 399	435 350
15-19 ans	767 528	401 291	366 237
20-24 ans	605 330	296 693	308 637
25-29 ans	528 557	259 085	269 472
30-34 ans	465 694	228 555	237 139
35-39 ans	412 166	205 728	206 438
40-44 ans	356 816	179 501	177 315
45-49 ans	275 705	139 274	136 431
50-54 ans	265 521	136 323	129 198
55-59 ans	156 940	83 908	73 032
60-64 ans	142 816	70 883	71 933
65-69 ans	100 790	41 956	58 834
70-74 ans	99 096	39 698	59 398
75-79 ans	57 491	25 416	32 075
80 ans &+	49 480	21 570	27 910
Total	7 500 922	3 801 274	3 699 648

Groupe d'âges	2057		
	Ensemble	Masculin	Féminin
00-04 ans	1 167 211	596 939	570 272
05-09 ans	1 108 520	572 737	535 783
10-14 ans	931 102	496 613	434 489
15-19 ans	766 569	400 763	365 806
20-24 ans	606 890	297 276	309 614
25-29 ans	530 364	259 724	270 640
30-34 ans	467 189	228 988	238 201
35-39 ans	410 497	204 615	205 882
40-44 ans	368 872	185 554	183 318
45-49 ans	266 724	134 713	132 011
50-54 ans	273 552	139 608	133 944
55-59 ans	163 701	87 180	76 521
60-64 ans	146 110	74 606	71 504
65-69 ans	100 126	42 911	57 215
70-74 ans	99 578	39 413	60 165
75-79 ans	58 816	25 761	33 055
80 ans &+	51 220	22 138	29 082
Total	7 517 041	3 809 539	3 707 502

Groupe d'âges	2058		
	Ensemble	Masculin	Féminin
00-04 ans	1 162 084	594 360	567 724
05-09 ans	1 104 155	570 512	533 643
10-14 ans	929 651	495 928	433 723
15-19 ans	765 263	400 057	365 206
20-24 ans	608 433	297 853	310 580
25-29 ans	531 615	260 104	271 511
30-34 ans	468 881	229 525	239 356
35-39 ans	409 647	203 913	205 734
40-44 ans	381 255	191 719	189 536
45-49 ans	257 576	130 124	127 452
50-54 ans	278 082	141 236	136 846
55-59 ans	171 271	90 722	80 549
60-64 ans	150 451	78 284	72 167
65-69 ans	100 022	44 365	55 657
70-74 ans	99 570	39 341	60 229
75-79 ans	59 892	25 834	34 058
80 ans &+	53 087	22 777	30 310
Total	7 530 935	3 816 654	3 714 281

Groupe d'âges	2059		
	Ensemble	Masculin	Féminin
00-04 ans	1 156 963	591 781	565 182
05-09 ans	1 100 070	568 439	531 631
10-14 ans	927 726	494 978	432 748
15-19 ans	763 601	399 156	364 445
20-24 ans	609 232	298 057	311 175
25-29 ans	533 205	260 662	272 543
30-34 ans	471 106	230 330	240 776
35-39 ans	409 550	203 587	205 963
40-44 ans	376 991	189 215	187 776
45-49 ans	268 012	135 651	132 361
50-54 ans	275 307	139 398	135 909
55-59 ans	179 572	94 513	85 059
60-64 ans	155 618	81 791	73 827
65-69 ans	100 519	46 337	54 182
70-74 ans	99 114	39 456	59 658
75-79 ans	60 825	25 699	35 126
80 ans &+	55 026	23 474	31 552
Total	7 542 437	3 822 524	3 719 913

Groupe d'âges	2060		
	Ensemble	Masculin	Féminin
00-04 ans	1 151 463	589 002	562 461
05-09 ans	1 095 936	566 361	529 575
10-14 ans	925 215	493 716	431 499
15-19 ans	761 663	398 110	363 553
20-24 ans	609 252	297 884	311 368
25-29 ans	534 840	261 252	273 588
30-34 ans	473 440	231 194	242 246
35-39 ans	410 085	203 580	206 505
40-44 ans	374 297	187 609	186 688
45-49 ans	277 417	140 493	136 924
50-54 ans	269 939	136 432	133 507
55-59 ans	188 017	98 265	89 752
60-64 ans	161 446	85 148	76 298
65-69 ans	101 564	48 714	52 850
70-74 ans	98 384	39 758	58 626
75-79 ans	61 649	25 468	36 181
80 ans &+	56 949	24 159	32 790
Total	7 551 556	3 827 145	3 724 411

Groupe d'âges	2061		
	Ensemble	Masculin	Féminin
00-04 ans	1 145 471	585 970	559 501
05-09 ans	1 091 696	564 245	527 451
10-14 ans	922 115	492 145	429 970
15-19 ans	759 633	397 020	362 613
20-24 ans	608 598	297 384	311 214
25-29 ans	536 439	261 830	274 609
30-34 ans	475 629	231 996	243 633
35-39 ans	411 161	203 848	207 313
40-44 ans	372 232	186 314	185 918
45-49 ans	286 925	145 346	141 579
50-54 ans	262 603	132 602	130 001
55-59 ans	195 655	101 566	94 089
60-64 ans	168 081	88 526	79 555
65-69 ans	103 258	51 340	51 918
70-74 ans	97 677	40 382	57 295
75-79 ans	62 260	25 227	37 033
80 ans &+	58 834	24 769	34 065
Total	7 558 267	3 830 510	3 727 757

Groupe d'âges	2062		
	Ensemble	Masculin	Féminin
00-04 ans	1 138 882	582 629	556 253
05-09 ans	1 087 251	562 038	525 213
10-14 ans	918 383	490 243	428 140
15-19 ans	757 641	395 955	361 686
20-24 ans	607 427	296 638	310 789
25-29 ans	537 953	262 369	275 584
30-34 ans	477 451	232 629	244 822
35-39 ans	412 592	204 295	208 297
40-44 ans	370 862	185 372	185 490
45-49 ans	296 547	150 212	146 335
50-54 ans	254 228	128 343	125 885
55-59 ans	201 400	103 928	97 472
60-64 ans	175 690	92 146	83 544
65-69 ans	105 670	54 029	51 641
70-74 ans	97 314	41 449	55 865
75-79 ans	62 580	25 078	37 502
80 ans &+	60 641	25 237	35 404
Total	7 562 512	3 832 590	3 729 922

Groupe d'âges	2063		
	Ensemble	Masculin	Féminin
00-04 ans	1 131 659	578 962	552 697
05-09 ans	1 082 549	559 708	522 841
10-14 ans	913 933	487 968	425 965
15-19 ans	755 751	394 945	360 806
20-24 ans	605 926	295 735	310 191
25-29 ans	539 381	262 869	276 512
30-34 ans	478 715	233 004	245 711
35-39 ans	414 142	204 807	209 335
40-44 ans	370 196	184 785	185 411
45-49 ans	306 361	155 130	151 231
50-54 ans	245 678	124 054	121 624
55-59 ans	204 531	105 037	99 494
60-64 ans	184 186	96 058	88 128
65-69 ans	108 831	56 670	52 161
70-74 ans	97 502	43 009	54 493
75-79 ans	62 588	25 072	37 516
80 ans &+	62 352	25 559	36 793
Total	7 564 281	3 833 372	3 730 909

4. Etude prospective de la demande sociale

4.1. Education

4.1.1. Projection de la population scolarisable de 6-11 ans et 6-14 ans

Dans son état actuel, le système éducatif béninois est élitiste, centré sur la forme scolaire avec de forts taux d'abandons à tous les niveaux. Les exigences des ODD, l'agenda pour l'éducation 2030 et le diagnostic réalisé en 2016 imposent le passage à une offre éducative diversifiée et inclusive ; d'où la nouvelle architecture du système éducatif adoptée au cours du deuxième forum sur le secteur de l'éducation en 2014 et qui sert de base à l'élaboration du Plan Sectoriel de l'Education (PSE) post 2015⁸. Dans le domaine de l'éducation, à la suite du diagnostic établi, un modèle de simulation financière (MSF), les cadres logiques et plans d'action ont été élaborés en cohérence avec la lettre de politique éducative rédigée en amont. Cette phase, arrimée aux orientations du Programme d'Action du Gouvernement (PAG 2016-2021) ainsi qu'aux orientations de l'ODD4 et de l'Agenda de l'Union Africaine pour 2063, a permis d'élaborer le PSE post 2015, en harmonie avec la nouvelle architecture du système éducatif holistique, inclusive, adaptée aux valeurs culturelles nationales et qui vise à améliorer le lien entre formation et emploi⁹. Cette architecture a trois composantes principales :

- l'Education de base (EB) holistique, pour les apprenants de moins de 15 ans ;
- la Post-éducation de base arrimée à l'alphabétisation et l'éducation des adultes ainsi qu'au renforcement des capacités et au développement des compétences des apprenants de plus de 15 ans ;
- l'Enseignement Supérieur et la Recherche Scientifique, modernes garantissant des formations professionnalisantes orientées vers l'innovation et la professionnalisation avec comme cible principale, les titulaires du baccalauréat.

Les données de la population scolarisable pour l'Education de base (EB) holistique des apprenants de moins de 15 ans de 2014 à 2063 se présentent ainsi qu'il suit :

Tableau 4.1. : Effectif de la population scolarisable au Bénin par sexe et par année de projection

Années de projection	Pop 3-5 ans			Pop 6-11 ans		
	Total	Garçons	Filles	Total	Garçons	Filles
2014	1 000 804	505 783	495 021	1 945 488	988 644	956 844
2015	994 111	502 747	491 364	1 967 375	998 175	969 200
2016	987 740	499 860	487 880	1 972 938	1 000 037	972 901
2017	1 062 356	539 948	522 408	1 964 471	995 352	969 119
2018	1 139 423	581 066	558 357	1 945 298	985 723	959 575
2019	1 220 062	623 837	596 225	1 919 630	973 174	946 456
2020	1 224 646	625 997	598 649	1 971 949	1 002 318	969 631
2021	1 232 446	629 871	602 575	2 043 752	1 040 967	1 002 785

⁸Secrétariat technique permanent du plan décennal du développement du secteur de l'éducation (2018) : Comprendre la nouvelle architecture du système éducatif au Bénin, Avril 2018, page 4

⁹ Secrétariat technique permanent du plan décennal du développement du secteur de l'éducation (2018) : Comprendre la nouvelle architecture du système éducatif au Bénin, Avril 2018, pages (PP 12-15)

Années de projection	Pop 3-5 ans			Pop 6-11 ans		
	Total	Garçons	Filles	Total	Garçons	Filles
2022	1 242 515	634 899	607 616	2 119 564	1 081 485	1 038 079
2023	1 255 037	641 177	613 860	2 199 989	1 124 192	1 075 797
2024	1 270 072	648 735	621 337	2 285 759	1 169 460	1 116 299
2025	1 287 929	657 731	630 198	2 377 566	1 217 642	1 159 924
2026	1 309 034	668 379	640 655	2 396 243	1 226 732	1 169 511
2027	1 332 778	680 367	652 411	2 421 008	1 239 023	1 181 985
2028	1 359 003	693 617	665 386	2 450 825	1 253 881	1 196 944
2029	1 387 279	707 908	679 371	2 486 303	1 271 618	1 214 685
2030	1 417 775	723 328	694 447	2 526 904	1 291 956	1 234 948
2031	1 449 696	739 468	710 228	2 572 784	1 314 977	1 257 807
2032	1 483 787	756 709	727 078	2 623 936	1 340 675	1 283 261
2033	1 519 314	774 678	744 636	2 679 928	1 368 826	1 311 102
2034	1 555 745	793 109	762 636	2 739 809	1 398 950	1 340 859
2035	1 590 981	810 943	780 038	2 803 884	1 431 212	1 372 672
2036	1 624 449	827 898	796 551	2 871 588	1 465 325	1 406 263
2037	1 661 517	846 717	814 800	2 941 604	1 500 615	1 440 989
2038	1 701 990	867 279	834 711	3 012 575	1 536 396	1 476 179
2039	1 746 055	889 653	856 402	3 083 199	1 572 015	1 511 184
2040	1 788 001	910 911	877 090	3 158 316	1 609 950	1 548 366
2041	1 827 963	931 134	896 829	3 235 639	1 649 022	1 586 617
2042	1 867 363	951 061	916 302	3 314 805	1 689 030	1 625 775
2043	1 906 488	970 844	935 644	3 395 466	1 729 785	1 665 681
2044	1 945 811	990 726	955 085	3 477 551	1 771 248	1 706 303
2045	1 984 544	1 010 306	974 238	3 562 683	1 814 232	1 748 451
2046	2 023 422	1 029 957	993 465	3 645 449	1 855 970	1 789 479
2047	2 062 600	1 049 754	1 012 846	3 726 472	1 896 793	1 829 679
2048	2 102 734	1 070 038	1 032 696	3 806 387	1 937 038	1 869 349
2049	2 144 223	1 091 007	1 053 216	3 886 201	1 977 227	1 908 974
2050	2 187 863	1 113 070	1 074 793	3 966 534	2 017 671	1 948 863
2051	2 233 748	1 136 271	1 097 477	4 047 271	2 058 312	1 988 959
2052	2 277 832	1 158 543	1 119 289	4 129 528	2 099 721	2 029 807
2053	2 320 342	1 180 010	1 140 332	4 214 259	2 142 381	2 071 878
2054	2 361 151	1 200 613	1 160 538	4 302 211	2 186 670	2 115 541
2055	2 404 123	1 222 343	1 181 780	4 389 717	2 230 728	2 158 989
2056	2 448 652	1 244 902	1 203 750	4 477 769	2 275 085	2 202 684
2057	2 493 824	1 267 836	1 225 988	4 566 332	2 319 729	2 246 603
2058	2 539 779	1 291 231	1 248 548	4 655 234	2 364 583	2 290 651
2059	2 586 610	1 315 123	1 271 487	4 744 108	2 409 476	2 334 632
2060	2 634 930	1 339 805	1 295 125	4 831 914	2 453 901	2 378 013
2061	2 684 252	1 365 007	1 319 245	4 922 662	2 499 922	2 422 740
2062	2 733 716	1 390 283	1 343 433	5 015 856	2 547 280	2 468 576
2063	2 783 141	1 415 545	1 367 596	5 111 201	2 595 816	2 515 385

4.1.2. Population scolarisée de 6-11 ans au Bénin de 2014 à 2030

Pour projeter des effectifs scolaires, il a été retenu l'utilisation du taux net ajusté de scolarisation qui tient compte non seulement des élèves de 6-11 ans au primaire, mais aussi de ceux de cette tranche qui sont déjà au secondaire.

Le tableau 4.2 fait ressortir que ce taux net de scolarisation ajusté est passé de 55,3% à 67,4% entre 2002 et 2013. Le rythme d'évolution de ce taux est plus rapide chez les filles que chez les garçons. En effet, chez les garçons, il est passé de 60,8% à 69,0% (soit en moyenne 0,69 points par an). Par contre, chez les filles, il est passé de 49,4% à 65,8% (soit une augmentation moyenne annuelle de 1,49 point).

Tableau 4.2. : Taux net de scolarisation

	Taux nets de scolarisation ¹⁰ (%)		
	Ensemble	Masculin	Féminin
RGPH3, 2002	55,3	60,8	49,4
RGPH4, 2013	67,5	69,0	65,8

Pour améliorer la fréquentation scolaire au primaire et assurer l'universalité de l'éducation au Bénin, des programmes d'éducation sont mis en œuvre. Le Bénin s'est fixé d'atteindre l'universalité (100%) de scolarisation des enfants au primaire à partir de l'année 2025 (Bénin, Alafia 2025), aussi bien chez les garçons que chez les filles. A quatre ans de cette échéance (2025), il serait illusoire que le Bénin atteindrait l'universalité de scolarisation au primaire. C'est pourquoi l'échéance est prolongé en 2030, cible de l'agenda 2030. Pour atteindre 100% de scolarisation des enfants au primaire, il faudrait une évolution du taux net de scolarisation à partir de 2013 (1,8 points par an en moyenne chez les garçons et 2 points par an en moyenne chez les filles).

Conformément à l'hypothèse d'évolution des taux nets de scolarisation à un rythme constant entre 2013 et 2030 (1,8 points par an chez les garçons et 2 points chez les filles), l'évolution des taux nets de scolarisation est présentée dans le tableau 4.3.

Tableau 4.3. : Evolution des taux nets de scolarisation

Années	Taux nets de scolarisation (%)	
	Masculin	Féminin
2014	71,0	68,0
2015	72,8	70,0
2016	74,6	72,0
2017	76,4	74,0
2018	78,2	76,0
2019	80,0	78,0
2020	81,9	80,0
2021	83,7	82,0

¹⁰ Taux net ajusté : C'est le rapport de l'effectif de tous les élèves de la tranche d'âge 6-14 ans quel que soit leur cycle scolaire (primaire, secondaire, etc.) à la population totale de cette tranche d'âge.

Années	Taux nets de scolarisation (%)	
	Masculin	Féminin
2022	85,5	84,0
2023	87,3	86,0
2024	89,1	88,0
2025	90,9	90,0
2026	92,7	92,0
2027	94,6	94,0
2028	96,4	96,0
2029	98,2	98,0
2030	100	100

Ces taux nets de scolarisation ajustés ont été appliqués aux effectifs de population scolarisable et ont permis d'obtenir l'évolution des effectifs de population scolarisée des enfants de 6-11 ans présentés dans le tableau 4.4

Tableau 4.4. : Évolution de la population scolarisée parmi les enfants de 6-11 ans

Années de projection	Elèves âgés de 6-11 ans		
	Total	Garçons	Filles
2014	1 351 896	701 698	650 198
2015	1 404 577	726 570	678 007
2016	1 446 149	746 066	700 083
2017	1 477 399	760 626	716 773
2018	1 500 083	771 149	728 934
2019	1 516 911	778 985	737 926
2020	1 595 912	820 496	775 416
2021	1 693 033	871 018	822 015
2022	1 796 278	924 539	871 739
2023	1 906 402	981 441	924 961
2024	2 024 319	1 042 175	982 144
2025	2 150 960	1 107 201	1 043 759
2026	2 213 531	1 137 720	1 075 811
2027	2 282 555	1 171 595	1 110 960
2028	2 357 385	1 208 390	1 148 995
2029	2 438 906	1 248 551	1 190 355
2030	2 526 904	1 291 956	1 234 948

4.1.3. Estimation des besoins en infrastructures et en personnel

Si l'on voulait répartir 50 élèves par classe au primaire conformément à l'effectif des enfants scolarisés, il faudrait disposer de 31 918 salles de classes en 2020, de 47 799 salles de classes à l'horizon 2025 et de 50 538 salles de classes à l'horizon 2030.

Les données générales de l'enseignement primaire issues de l'annuaire statistique 2019-2020 du Ministère des Enseignements Maternel et Primaire (MEMP) ont révélé que le Bénin utilisait

globalement à cette période 44 263 salles de classes au primaire en bon état (Murs et toiture en matériaux définitifs) soit un excédent de 12 345 salles de classes en bon état par rapport au nombre de salles nécessaires. Par conséquent, le Bénin n'aurait qu'à construire ou à réhabiliter au total 15 071 salles de classes dont les murs et toitures sont en matériaux définitifs entre 2026 et 2030 afin d'offrir de meilleurs cadres d'apprentissage aux enfants.

Tableau 4.5.a : Évolution des effectifs de classes ou d'enseignants à prévoir de 2014 à 2050 (à raison de 50 élèves par enseignant/classe)

Années de projection	Elèves de 6-11 ans	Nombre de salles nécessaires pour contenir 50 élèves/classe	Besoins supplémentaires cumulés en salles de classes (en bon état)
2020	1 595 912	31 918	-12 345
2021	1 693 033	33 861	-10 402
2022	1 796 278	35 926	-8 337
2023	1 906 402	38 128	-6 135
2024	2 024 319	40 486	-3 777
2025	2 150 960	43 019	-1 244
2026	2 213 531	44 271	8
2027	2 282 555	45 651	1 388
2028	2 357 385	47 148	2 885
2029	2 438 906	48 778	4 515
2030	2 526 904	50 538	6 275

4.2. Santé

Le tableau 4.6 présente l'évolution de quelques groupes d'âges utiles des enfants de moins de cinq ans, cibles des programmes de santé infantile. Ces effectifs permettront aux acteurs du secteur de la santé d'évaluer les besoins de ces différentes cibles.

Tableau 4.6. : Evolution des effectifs de quelques groupes d'âge spécifiques des enfants de moins de cinq ans au Bénin

Années	0-1 an			0-2 ans			2-3 ans			0-4 ans		
	Total	Garçons	Filles	Total	Garçons	Filles	Total	Garçons	Filles	Total	Garçons	Filles
2014	427 692	218 555	209 137	768 116	390 687	377 429	337 463	170 620	166 843	1 440 851	730 781	710 070
2015	428 877	219 149	209 728	848 293	433 404	414 889	335 264	169 624	165 640	1 516 602	771 492	745 110
2016	430 319	219 873	210 446	850 490	434 460	416 030	414 060	211 630	202 430	1 595 503	813 607	781 896
2017	432 369	220 908	211 461	854 158	436 303	417 855	414 614	211 843	202 771	1 678 387	857 584	820 803
2018	435 302	222 394	212 908	859 314	438 906	420 408	416 351	212 705	203 646	1 685 696	861 175	824 521
2019	439 076	224 308	214 768	866 183	442 381	423 802	418 686	213 872	204 814	1 696 734	866 723	830 011
2020	443 637	226 625	217 012	874 672	446 684	427 988	421 889	215 481	206 408	1 710 852	873 843	837 009
2021	449 140	229 423	219 717	884 880	451 864	433 016	425 920	217 512	208 408	1 728 384	882 703	845 681
2022	455 795	232 809	222 986	897 175	458 110	439 065	430 724	219 938	210 786	1 749 599	893 443	856 156
2023	463 663	236 814	226 849	911 824	465 556	446 268	436 459	222 838	213 621	1 774 869	906 250	868 619
2024	471 860	240 984	230 876	928 005	473 779	454 226	443 329	226 316	217 013	1 803 734	920 885	882 849
2025	481 030	245 653	235 377	945 485	482 666	462 819	451 397	230 404	220 993	1 836 227	937 370	898 857
2026	490 968	250 713	240 255	964 704	492 440	472 264	459 789	234 655	225 134	1 871 978	955 512	916 466
2027	501 399	256 024	245 375	985 180	502 854	482 326	469 153	239 403	229 750	1 910 280	974 953	935 327
2028	511 997	261 420	250 577	1 006 316	513 604	492 712	479 279	244 538	234 741	1 950 975	995 614	955 361
2029	524 097	267 581	256 516	1 029 124	525 203	503 921	489 896	249 922	239 974	1 994 593	1 017 758	976 835
2030	535 952	273 617	262 335	1 053 187	537 442	515 745	500 686	255 392	245 294	2 040 131	1 040 877	999 254

Dans le domaine de la santé, les normes OMS prescrivent : 1 médecin pour 10 000 habitants, 1 sage-femme pour 5 000 habitants et 1 infirmier pour 5 000 habitants. Sur le plan national, il a été retenu 1 hôpital de zone pour 200 000 habitants.

Tableau 4.7. : Projection de la demande sociale en santé

Années de projection	Population totale	Femmes en âge de procréer (15-49 ans)	Nombre de sages-femmes (pour 5.000 femmes en âge de procréer)	Nombre de médecins (pour 10.000 habitants)	Nombre d'infirmiers (pour 5.000 habitants)	Nombre d'hôpitaux de zone (pour 200.000 habitants)
2014	10 267 855	2 429 413	486	1 027	2 054	51
2015	10 502 905	2 470 927	494	1 050	2 101	53
2016	10 742 521	2 518 859	504	1 074	2 149	54
2017	10 987 369	2 573 202	515	1 099	2 197	55
2018	11 238 144	2 633 683	527	1 124	2 248	56
2019	11 495 509	2 699 805	540	1 150	2 299	57
2020	11 760 092	2 770 833	554	1 176	2 352	59
2021	12 032 765	2 845 492	569	1 203	2 407	60
2022	12 314 650	2 922 274	584	1 231	2 463	62
2023	12 606 998	2 999 401	600	1 261	2 521	63

Années de projection	Population totale	Femmes en âge de procréer (15-49 ans)	Nombre de sages-femmes (pour 5.000 femmes en âge de procréer)	Nombre de médecins (pour 10.000 habitants)	Nombre d'infirmiers (pour 5.000 habitants)	Nombre d'hôpitaux de zone (pour 200.000 habitants)
2024	12 910 087	3 066 709	613	1 291	2 582	65
2025	13 224 860	3 132 582	627	1 322	2 645	66
2026	13 551 992	3 196 812	639	1 355	2 710	68
2027	13 891 756	3 259 206	652	1 389	2 778	69
2028	14 244 077	3 319 679	664	1 424	2 849	71
2029	14 610 229	3 415 851	683	1 461	2 922	73
2030	14 989 825	3 511 350	702	1 499	2 998	75

4.3. Emploi : Projection de la population active

4.3.1. Population potentiellement active (15-64 ans)

Il s'agit de la population âgée de 15 à 64 ans. Selon les projections, elle passe de 5 165 501 en 2014 à 7 966 062 en 2030 comme le montre le tableau 4.8.

Tableau 4.8. : Population potentiellement active sur la base du RGPH-4

Années de projection	15-64 ans			Années de projection	15-64 ans		
	Total	Masculin	Féminin		Total	Masculin	Féminin
2014	5 165 501	2 448 300	2 717 201	2023	6 608 627	3 225 451	3 383 176
2015	5 264 428	2 505 873	2 758 555	2024	6 782 691	3 317 320	3 465 371
2016	5 374 394	2 568 990	2 805 404	2025	6 951 294	3 406 758	3 544 536
2017	5 501 976	2 640 471	2 861 505	2026	7 117 016	3 494 906	3 622 110
2018	5 650 840	2 721 833	2 929 007	2027	7 283 472	3 583 349	3 700 123
2019	5 821 197	2 813 033	3 008 164	2028	7 452 916	3 673 046	3 779 870
2020	6 009 103	2 912 194	3 096 909	2029	7 707 053	3 807 256	3 899 797
2021	6 208 192	3 016 374	3 191 818	2030	7 966 062	3 943 440	4 022 622
2022	6 410 259	3 121 814	3 288 445				

4.3.2. Taux d'activité

Sur la base des différentes enquêtes réalisées, des taux d'activité ont été calculés et il en ressort des accroissements annuels négatifs comme indiqué dans le tableau suivant.

Tableau 4.9. : Evolution des taux d'activité des 15-64 ans entre 2011 et 2018

Taux d'activité (%)			
Opérations	EMICoV-2011	ERI-ESI, 2018	Accroissement annuel
Masculin	73	66,3	-0,96
Féminin	69,2	58,8	-1,49
TOTAL	71	62,4	-1,23

L'évolution des taux d'activité de la population âgée de 15-64 ans montre une baisse quel que soit le sexe entre 2011 et 2018. A partir de 2018, il est supposé une reprise d'activité au regard

des ambitions du Gouvernement traduites à travers la vision de la PNE qui est : « A l’horizon 2025, toutes les Béninoises et tous les Béninois en âge de travailler disposent d’un emploi susceptible de leur procurer un revenu permettant de satisfaire leurs besoins vitaux et leur bien-être intégral». Les actions sont mises en œuvre depuis 2016 à travers le PND 2018-2026 et le PAG1 pour l’atteinte de cet objectif. Mais force est de constater qu’avec l’avènement de la pandémie de la COVID-19 en mars 2020, l’économie nationale connaît un ralentissement. Ce qui conduit à repousser cet objectif à l’horizon 2030 en prenant en compte le niveau incompressible de chômage de 5%.

Tableau 4.10. : Evolution du taux d’activité (%) de 2014 à 2030

Année de projection	Projection des taux d'activité des 15-64 ans			Année de projection	Projection des taux d'activité des 15-64 ans		
	Masculin	Féminin			Masculin	Féminin	
2014	70,1	64,7		2023	78,3	73,9	
2015	69,2	63,3		2024	80,7	76,9	
2016	68,2	61,8		2025	83	79,9	
2017	67,3	60,3		2026	85,4	82,9	
2018	66,3	58,8		2027	87,8	86,0	
2019	68,7	61,8		2028	90,2	89,0	
2020	71,1	64,8		2029	92,6	92,0	
2021	73,5	67,9		2030	95,0	95,0	
2022	75,9	70,9					

De ces différents taux d’activité, il découle les effectifs de population active comme il suit :

Tableau 4.11. : Projection de la population active de 2014 et 2030

Année de projection	Population active de 15-64 ans			Année de projection	Population active de 15-64 ans		
	Masculin	Féminin	Ensemble		Masculin	Féminin	Ensemble
2014	1 716 958	1 759 194	3 476 151	2023	2 524 184	2 499 603	5 023 787
2015	1 733 348	1 744 983	3 478 331	2024	2 675 419	2 664 870	5 340 289
2016	1 752 418	1 732 938	3 485 356	2025	2 829 029	2 832 675	5 661 704
2017	1 775 905	1 725 079	3 500 984	2026	2 985 815	3 003 937	5 989 751
2018	1 804 575	1 722 256	3 526 831	2027	3 147 076	3 180 256	6 327 332
2019	1 932 319	1 859 547	3 791 866	2028	3 313 700	3 362 824	6 676 524
2020	2 070 085	2 007 830	4 077 915	2029	3 525 122	3 586 483	7 111 605
2021	2 216 281	2 165 649	4 381 929	2030	3 744 092	3 819 400	7 563 492
2022	2 368 416	2 330 411	4 698 828				

Par ailleurs, entre 2013 et 2030, le taux d’occupation au sein de la population active évoluerait de la manière suivante :

Tableau 4.12. : Évolution du « taux d'occupation » par sexe (en %) de 2014 et 2030

Année de projection	Taux d'occupation (en %)		Année de projection	Taux d'occupation (en %)	
	Masculin	Féminin		Masculin	Féminin
2014	97,6	97,4	2023	97,8	98,1
2015	97,6	97,4	2024	97,9	98,2
2016	97,6	97,5	2025	97,9	98,3
2017	97,7	97,6	2026	97,9	98,4
2018	97,7	97,7	2027	98,0	98,5
2019	97,7	97,8	2028	98,0	98,6
2020	97,8	97,9	2029	98,0	98,6
2021	97,8	98,0	2030	98,0	98,7
2022	97,8	98,0			

Dans l'ensemble, les effectifs des actifs, des actifs occupés, ainsi que des chômeurs augmenteraient de manière régulière jusqu'en 2030. Ainsi, la population active évoluerait jusqu'à atteindre un peu plus de 10,5 million d'individus à l'horizon final, soit près de quatre fois l'effectif enregistré en 2003. A cet horizon final, les hommes représenteraient 51% de la population active et les femmes en représenteraient 49%. Quant à la gestion des chômeurs, elle nécessitera que des débouchés soient trouvés afin d'en gérer convenablement l'afflux d'une année à l'autre.

Tableau 4.13. : Projection de la population active occupée de 2014 et 2030

Année de projection	Projection de la population active occupée de 15-64 ans			Année de projection	Projection de la population active occupée de 15-64 ans		
	Masculin	Féminin	Ensemble		Masculin	Féminin	Ensemble
2014	1 675 506	1 712 701	3 388 206	2023	2 469 734	2 452 825	4 922 559
2015	1 691 995	1 700 361	3 392 357	2024	2 618 470	2 617 283	5 235 754
2016	1 711 111	1 690 110	3 401 221	2025	2 769 619	2 784 520	5 554 139
2017	1 734 552	1 683 923	3 418 475	2026	2 923 966	2 955 444	5 879 410
2018	1 763 070	1 682 644	3 445 714	2027	3 082 786	3 131 643	6 214 429
2019	1 888 428	1 818 371	3 706 799	2028	3 246 952	3 314 304	6 561 256
2020	2 023 656	1 965 092	3 988 747	2029	3 455 123	3 537 809	6 992 932
2021	2 167 206	2 121 407	4 288 613	2030	3 670 814	3 770 839	7 441 653
2022	2 316 649	2 284 802	4 601 451				

ANNEXE : Récapitulatif des indicateurs socio-démographiques

Indicateurs	2013	2014	2015	2016	2017	2018
Fécondité						
ISF saisi	5,7	5,66	5,62	5,58	5,54	5,5
TBR	2,78	2,76	2,74	2,72	2,7	2,68
TNR	2,44	2,43	2,42	2,4	2,39	2,38
Age moyen de procréation	29,2	29,2	29,2	29,2	29,2	29,1
Rapport enfants-femmes	0,71	0,73	0,75	0,76	0,78	0,79
Mortalité						
EV hommes	62,2	62,3	62,5	62,7	62,9	63
EV femmes	65,2	65,4	65,6	65,9	66,1	66,3
EV totale	63,7	63,9	64,1	64,3	64,5	64,7
TMI	52	51,3	50,6	49,9	49,1	48,4
TM-5	77,9	76,7	75,4	74,1	72,8	71,6
Immigration						
Immigration masculine	-62 414	-61 166	-59 917	-58 669	-57 421	-56 173
Immigration féminine	-72 253	-70 808	-69 363	-67 918	-66 473	-65 028
Immigration totale	-134 667	-131 974	-129 280	-126 587	-123 894	-121 200
Taux vitaux						
TBN pour 1000	44,6	43,7	42,8	42	41,2	40,5
TBM pour 1000	8,2	8	7,8	7,5	7,3	7,1
Pourcentage TAN	3,63	3,57	3,5	3,45	3,39	3,34
Pourcentage TC	2,29	2,29	2,27	2,27	2,26	2,26
Temps de doublement	30,6	30,7	30,8	30,9	31	31
Naissances et décès annuels						
Naissances	447 457	448 527	449 510	450 725	452 565	455 316
Décès	82 682	81 859	81 405	80 641	80 070	79 772
Population						
Population totale	10 037 181	10 267 855	10 502 907	10 742 521	10 987 368	11 238 144
Population masculine	4 901 705	5 026 234	5 152 722	5 281 220	5 412 113	5 545 762
Population féminine	5 135 476	5 241 629	5 350 184	5 461 294	5 575 255	5 692 386
Pourcentage 0-4	17	17	18	18	18	19
Pourcentage 5-14	29,67	29,68	29,57	29,35	28,98	28,47
Pourcentage 15-49	45,02	44,86	44,8	44,84	44,97	45,17
Pourcentage 15-64	50,54	50,31	50,12	50,03	50,08	50,28
Pourcentage 65 et plus	2,81	2,74	2,71	2,71	2,69	2,64
Pourcentage femmes 15-49	46,62	46,35	46,18	46,12	46,15	46,27
Rapport de masculinité	95,45	95,89	96,31	96,7	97,07	97,42
Rapport de dépendance	0,98	0,99	1	1	1	0,99
Age moyen	17	16	16	16	16	16
Population urbaine	4 477 356	4 637 555	4 807 837	4 988 767	5 181 147	5 385 801
Population rurale	5 559 825	5 630 309	5 695 070	5 753 747	5 806 222	5 852 346
Pourcentage urbain	45	45	46	46	47	48
Pourcentage rural	55,39	54,83	54,22	53,56	52,84	52,08

Indicateurs	2019	2020	2021	2022	2023	2024
Fécondité						
ISF saisi	5,46	5,42	5,38	5,34	5,3	5,26
TBR	2,66	2,64	2,62	2,6	2,59	2,57
TNR	2,37	2,36	2,35	2,34	2,32	2,31
Age moyen de procréation	29,1	29,1	29,1	29,1	29	29
Rapport enfants-femmes	0,78	0,76	0,75	0,74	0,73	0,73
Mortalité						
EV hommes	63,2	63,4	63,6	63,8	64	64,1
EV femmes	66,6	66,8	67	67,3	67,5	67,8
EV totale	64,9	65,1	65,3	65,5	65,7	66
TMI	47,7	47	46,3	45,5	44,8	44,1
TM-5	70,3	69,1	67,8	66,5	65,3	64
Immigration						
Immigration masculine	-54 924	-53 676	-52 428	-51 180	-49 931	-48 683
Immigration féminine	-63 583	-62 138	-60 693	-59 248	-57 802	-56 357
Immigration totale	-118 507	-115 814	-113 120	-110 427	-107 734	-105 040
Taux vitaux						
TBN pour 1000	39,9	39,4	39	38,6	38,3	38,1
TBM pour 1000	6,9	6,8	6,6	6,5	6,4	6,2
Pourcentage TAN	3,3	3,26	3,23	3,21	3,2	3,18
Pourcentage TC	2,27	2,28	2,29	2,31	2,34	2,37
Temps de doublement	30,9	30,8	30,6	30,3	29,9	29,6
Naissances et décès annuels						
Naissances	458 944	463 384	468 797	475 397	483 249	491 455
Décès	79 651	79 675	79 793	79 892	80 087	80 292
Population						
Population totale	11 495 509	11 760 092	12 032 765	12 314 650	12 606 998	12 910 087
Population masculine	5 682 501	5 822 679	5 966 740	6 115 270	6 268 876	6 427 687
Population féminine	5 813 003	5 937 411	6 066 017	6 199 385	6 338 121	6 482 398
Pourcentage 0-4	18	18	18	18	17	17
Pourcentage 5-14	28,52	28,46	28,32	28,15	27,99	27,99
Pourcentage 15-49	45,43	45,72	46,02	46,31	46,56	46,61
Pourcentage 15-64	50,64	51,1	51,59	52,05	52,42	52,54
Pourcentage 65 et plus	2,55	2,43	2,31	2,23	2,2	2,22
Pourcentage femmes 15-49	46,44	46,67	46,91	47,14	47,32	47,31
Rapport de masculinité	97,76	98,07	98,36	98,64	98,91	99,16
Rapport de dépendance	0,97	0,96	0,94	0,92	0,91	0,9
Age moyen	16	17	17	17	17	17
Population urbaine	5 597 644	5 817 110	6 044 752	6 281 294	6 527 524	6 783 792
Population rurale	5 897 861	5 942 980	5 988 005	6 033 361	6 079 473	6 126 293
Pourcentage urbain	49	49	50	51	52	53
Pourcentage rural	51,31	50,54	49,76	48,99	48,22	47,45

Indicateurs	2025	2026	2027	2028	2029	2030
Fécondité						
ISF saisi	5,22	5,18	5,14	5,1	5,06	5,02
TBR	2,55	2,53	2,51	2,49	2,47	2,45
TNR	2,3	2,29	2,28	2,27	2,25	2,24
Age moyen de procréation	29	29	29	28,9	28,9	28,9
Rapport enfants-femmes	0,72	0,72	0,72	0,72	0,72	0,72
Mortalité						
EV hommes	64,3	64,5	64,7	64,9	65,1	65,3
EV femmes	68	68,2	68,5	68,7	69	69,2
EV totale	66,2	66,4	66,6	66,8	67	67,2
TMI	43,4	42,7	41,9	41,2	40,5	39,8
TM-5	62,7	61,5	60,2	59	57,7	56,4
Immigration						
Immigration masculine	-47 435	-46 186	-44 938	-43 690	-42 442	-41 193
Immigration féminine	-54 912	-53 467	-52 022	-50 577	-49 132	-47 687
Immigration totale	-102 347	-99 654	-96 960	-94 267	-91 574	-88 880
Taux vitaux						
TBN pour 1000	37,9	37,7	37,5	37,3	37,2	37,1
TBM pour 1000	6,1	6	5,9	5,8	5,7	5,7
Pourcentage TAN	3,18	3,17	3,16	3,15	3,15	3,14
Pourcentage TC	2,4	2,43	2,46	2,49	2,52	2,55
Temps de doublement	29,2	28,8	28,5	28,2	27,8	27,6
Naissances et décès annuels						
Naissances	500 647	510 630	521 119	531 776	543 956	555 899
Décès	80 567	81 050	81 750	82 715	83 929	85 207
Population						
Population totale	13 224 860	13 551 992	13 891 756	14 244 077	14 610 229	14 989 825
Population masculine	6 592 183	6 762 696	6 939 383	7 122 224	7 311 877	7 508 155
Population féminine	6 632 682	6 789 294	6 952 368	7 121 852	7 298 356	7 481 669
Pourcentage 0-4	17	17	17	17	17	17
Pourcentage 5-14	28,02	28,09	28,19	28,33	27,96	27,65
Pourcentage 15-49	46,61	46,54	46,42	46,24	46,54	46,78
Pourcentage 15-64	52,56	52,52	52,43	52,32	52,74	53,11
Pourcentage 65 et plus	2,29	2,37	2,43	2,47	2,48	2,47
Pourcentage femmes 15-49	47,23	47,09	46,88	46,61	46,8	46,93
Rapport de masculinité	99,39	99,61	99,81	100,01	100,19	100,35
Rapport de dépendance	0,9	0,9	0,91	0,91	0,9	0,88
Age moyen	17	17	17	17	17	18
Population urbaine	7 050 789	7 329 076	7 619 032	7 920 842	8 235 425	8 562 797
Population rurale	6 174 076	6 222 914	6 272 718	6 323 234	6 374 807	6 427 027
Pourcentage urbain	53	54	55	56	56	57
Pourcentage rural	46,69	45,92	45,15	44,39	43,63	42,88

Indicateurs	2031	2032	2033	2034	2035	2036
Fécondité						
ISF saisi	4,98	4,94	4,9	4,86	4,82	4,78
TBR	2,43	2,41	2,39	2,37	2,35	2,33
TNR	2,23	2,22	2,2	2,19	2,18	2,16
Age moyen de procréation	28,9	28,9	28,9	28,8	28,8	28,8
Rapport enfants-femmes	0,71	0,71	0,71	0,7	0,7	0,7
Mortalité						
EV hommes	65,5	65,7	65,8	66	66,2	66,4
EV femmes	69,5	69,7	70	70,2	70,4	70,7
EV totale	67,5	67,7	67,9	68,1	68,3	68,5
TMI	39,1	38,3	37,6	37	36,3	35,6
TM-5	55,2	53,9	52,7	51,5	50,4	49,3
Immigration						
Immigration masculine	-39 945	-38 697	-37 448	-36 200	-34 952	-33 704
Immigration féminine	-46 242	-44 797	-43 352	-41 907	-40 462	-39 017
Immigration totale	-86 187	-83 494	-80 800	-78 107	-75 414	-72 720
Taux vitaux						
TBN pour 1000	36,9	36,6	36,3	36,3	36,2	36
TBM pour 1000	5,6	5,5	5,5	5,4	5,3	5,2
Pourcentage TAN	3,13	3,11	3,09	3,09	3,09	3,08
Pourcentage TC	2,57	2,58	2,59	2,62	2,65	2,66
Temps de doublement	27,4	27,2	27,1	26,8	26,5	26,4
Naissances et décès annuels						
Naissances	567 457	578 377	588 443	603 635	618 129	631 971
Décès	86 481	87 561	88 489	89 551	90 590	91 809
Population						
Population totale	15 382 439	15 787 541	16 204 437	16 638 272	17 176 250	17 553 759
Population masculine	7 710 847	7 919 663	8 134 232	8 357 176	8 588 125	8 826 697
Population féminine	7 671 592	7 867 873	8 070 203	8 281 094	8 500 164	8 727 063
Pourcentage 0-4	17	17	17	17	16	16
Pourcentage 5-14	27,39	27,17	26,99	26,83	26,71	26,6
Pourcentage 15-49	46,97	47,13	47,26	47,36	47,44	47,5
Pourcentage 15-64	53,45	53,73	53,96	54,13	54,25	54,35
Pourcentage 65 et plus	2,46	2,46	2,49	2,54	2,61	2,69
Pourcentage femmes 15-49	47,02	47,06	47,07	47,04	46,98	46,92
Rapport de masculinité	100,51	100,66	100,79	100,92	101,03	101,14
Rapport de dépendance	0,87	0,86	0,85	0,85	0,84	0,84
Age moyen	18	18	18	18	18	18
Population urbaine	8 902 944	9 255 760	9 621 034	10 001 980	10 398 414	10 810 142
Population rurale	6 479 495	6 531 775	6 583 400	6 636 291	6 689 875	6 743 619
Pourcentage urbain	58	59	59	60	61	62
Pourcentage rural	42,12	41,37	40,63	39,89	39,15	38,42

Indicateurs	2037	2038	2039	2040	2041	2042
Fécondité						
ISF saisi	4,74	4,7	4,66	4,62	4,58	4,54
TBR	2,31	2,29	2,27	2,25	2,23	2,21
TNR	2,15	2,14	2,12	2,11	2,09	2,08
Age moyen de procréation	28,8	28,8	28,7	28,7	28,7	28,7
Rapport enfants-femmes	0,7	0,7	0,69	0,69	0,69	0,68
Mortalité						
EV hommes	66,6	66,8	66,9	67,1	67,3	67,5
EV femmes	70,9	71,1	71,4	71,6	71,8	72,1
EV totale	68,7	68,9	69,1	69,3	69,5	69,8
TMI	35	34,4	33,8	33,1	32,5	31,9
TM-5	48,3	47,3	46,3	45,2	44,2	43,2
Immigration						
Immigration masculine	-32 455	-31 207	-29 959	-28 710	-27 462	-26 214
Immigration féminine	-37 572	-36 127	-34 681	-33 236	-31 791	-30 346
Immigration totale	-70 027	-67 334	-64 640	-61 947	-59 254	-56 560
Taux vitaux						
TBN pour 1000	35,8	35,5	35,2	34,9	34,6	34,3
TBM pour 1000	5,2	5,1	5,1	5,1	5	5
Pourcentage TAN	3,06	3,04	3,01	2,99	2,96	2,93
Pourcentage TC	2,67	2,67	2,67	2,67	2,66	2,66
Temps de doublement	26,3	26,3	26,3	26,3	26,4	26,4
Naissances et décès annuels						
Naissances	645 065	657 434	670 589	683 303	695 786	708 263
Décès	93 311	95 102	97 144	99 242	101 342	103 252
Population						
Population totale	18 033 705	18 527 110	19 034 494	19 555 262	20 089 153	20 636 260
Population masculine	9 072 381	9 324 665	9 583 827	9 849 588	10 121 819	10 400 557
Population féminine	8 961 324	9 202 447	9 450 669	9 705 677	9 967 339	10 235 705
Pourcentage 0-4	16	16	16	16	16	16
Pourcentage 5-14	26,49	26,39	26,31	26,24	26,17	26,11
Pourcentage 15-49	47,57	47,65	47,75	47,86	47,98	48,12
Pourcentage 15-64	54,43	54,52	54,61	54,71	54,82	54,93
Pourcentage 65 et plus	2,77	2,84	2,91	2,98	3,05	3,11
Pourcentage femmes 15-49	46,87	46,85	46,86	46,9	46,97	47,08
Rapport de masculinité	101,24	101,33	101,41	101,48	101,55	101,61
Rapport de dépendance	0,84	0,83	0,83	0,83	0,82	0,82
Age moyen	18	18	19	19	19	19
Population urbaine	11 236 780	11 677 891	12 133 962	12 604 778	13 090 313	13 590 755
Population rurale	6 796 925	6 849 220	6 900 535	6 950 488	6 998 845	7 045 507
Pourcentage urbain	62	63	64	64	65	66
Pourcentage rural	37,69	36,97	36,25	35,54	34,84	34,14

Indicateurs	2043	2044	2045	2046	2047	2048
Fécondité						
ISF saisi	4,5	4,46	4,42	4,38	4,34	4,3
TBR	2,2	2,18	2,16	2,14	2,12	2,1
TNR	2,07	2,05	2,04	2,02	2,01	1,99
Age moyen de procréation	28,7	28,6	28,6	28,6	28,6	28,6
Rapport enfants-femmes	0,67	0,66	0,66	0,65	0,64	0,64
Mortalité						
EV hommes	67,6	67,8	68	68,2	68,4	68,5
EV femmes	72,3	72,6	72,8	73	73,3	73,5
EV totale	70	70,2	70,4	70,6	70,8	71
TMI	31,3	30,7	30	29,4	28,8	28,2
TM-5	42,2	41,2	40,2	39,2	38,1	37,1
Immigration						
Immigration masculine	-24 966	-23 717	-22 469	-21 221	-19 973	-18 724
Immigration féminine	-28 901	-27 456	-26 011	-24 566	-23 121	-21 676
Immigration totale	-53 867	-51 173	-48 480	-45 787	-43 094	-40 400
Taux vitaux						
TBN pour 1000	34	33,7	33,4	33,1	32,9	32,7
TBM pour 1000	5	4,9	4,8	4,8	4,8	4,7
Pourcentage TAN	2,91	2,88	2,86	2,83	2,82	2,8
Pourcentage TC	2,65	2,64	2,64	2,64	2,63	2,63
Temps de doublement	26,5	26,6	26,6	26,6	26,7	26,7
Naissances et décès annuels						
Naissances	721 032	733 748	747 129	761 216	776 062	791 690
Décès	105 042	106 722	108 376	110 179	112 146	114 381
Population						
Population totale	21 197 031	21 771 504	22 360 449	22 964 482	23 584 218	24 220 219
Population masculine	10 686 013	10 978 187	11 277 449	11 584 119	11 898 503	12 220 896
Population féminine	10 511 012	10 793 322	11 082 997	11 380 362	11 685 715	11 999 326
Pourcentage 0-4	16	16	16	15	15	15
Pourcentage 5-14	26,03	25,96	25,87	25,77	25,67	25,57
Pourcentage 15-49	48,26	48,41	48,56	48,71	48,83	48,94
Pourcentage 15-64	55,04	55,17	55,3	55,44	55,57	55,71
Pourcentage 65 et plus	3,18	3,26	3,33	3,41	3,48	3,56
Pourcentage femmes 15-49	47,22	47,39	47,59	47,79	47,98	48,14
Rapport de masculinité	101,66	101,71	101,75	101,79	101,82	101,85
Rapport de dépendance	0,82	0,81	0,81	0,8	0,8	0,8
Age moyen	19	19	19	19	19	19
Population urbaine	14 106 520	14 637 773	15 185 123	15 749 129	16 330 334	16 929 257
Population rurale	7 090 505	7 133 736	7 175 324	7 215 352	7 253 884	7 290 964
Pourcentage urbain	67	67	68	69	69	70
Pourcentage rural	33,45	32,77	32,09	31,42	30,76	30,1

Indicateurs	2049	2050	2051	2052	2053	2054
Fécondité						
ISF saisi	4,26	4,22	4,18	4,14	4,1	4,06
TBR	2,08	2,06	2,04	2,02	2	1,98
TNR	1,98	1,96	1,95	1,94	1,92	1,91
Age moyen de procréation	28,6	28,5	28,5	28,5	28,5	28,5
Rapport enfants-femmes	0,63	0,62	0,62	0,61	0,6	0,6
Mortalité						
EV hommes	68,7	68,9	69,1	69,3	69,5	69,7
EV femmes	73,8	74	74,3	74,5	74,8	75
EV totale	71,2	71,4	71,7	71,9	72,1	72,3
TMI	27,6	26,9	26,3	25,7	25,1	24,5
TM-5	36,1	35,1	34,1	33,1	32	31,1
Immigration						
Immigration masculine	-17 476	-16 228	-14 979	-13 731	-12 483	-11 235
Immigration féminine	-20 231	-18 786	-17 341	-15 896	-14 451	-13 006
Immigration totale	-37 707	-35 013	-32 320	-29 627	-26 933	-24 240
Taux vitaux						
TBN pour 1000	32,3	32	31,7	31,4	31,2	30,9
TBM pour 1000	4,7	4,7	4,6	4,6	4,6	4,5
Pourcentage TAN	2,76	2,73	2,71	2,68	2,66	2,63
Pourcentage TC	2,61	2,6	2,58	2,57	2,56	2,55
Temps de doublement	26,9	27	27,2	27,3	27,4	27,6
Naissances et décès annuels						
Naissances	803 905	817 029	830 812	845 147	859 894	874 389
Décès	116 699	119 058	121 508	123 888	126 278	128 667
Population						
Population totale	24 868 908	25 531 116	26 207 442	26 898 419	27 604 504	28 325 440
Population masculine	12 549 458	12 884 645	13 226 766	13 576 105	13 932 890	14 296 985
Population féminine	12 319 445	12 646 465	12 980 668	13 322 314	13 671 616	14 028 453
Pourcentage 0-4	15	15	15	15	15	14
Pourcentage 5-14	25,45	25,32	25,19	25,06	24,93	24,8
Pourcentage 15-49	49,04	49,14	49,23	49,29	49,32	49,32
Pourcentage 15-64	55,86	56,04	56,22	56,42	56,63	56,85
Pourcentage 65 et plus	3,63	3,69	3,75	3,8	3,85	3,88
Pourcentage femmes 15-49	48,3	48,46	48,6	48,71	48,79	48,83
Rapport de masculinité	101,87	101,88	101,9	101,91	101,91	101,91
Rapport de dépendance	0,79	0,78	0,78	0,77	0,77	0,76
Age moyen	20	20	20	20	20	20
Population urbaine	17 543 522	18 173 780	18 820 514	19 484 178	20 165 158	20 863 336
Population rurale	7 325 381	7 357 330	7 386 921	7 414 242	7 439 348	7 462 102
Pourcentage urbain	71	71	72	72	73	74
Pourcentage rural	29,46	28,82	28,19	27,56	26,95	26,34

Indicateurs	2055	2056	2057	2058	2059	2060
Fécondité						
ISF saisi	4,02	3,98	3,94	3,9	3,86	3,82
TBR	1,96	1,94	1,92	1,9	1,88	1,86
TNR	1,89	1,87	1,86	1,84	1,82	1,81
Age moyen de procréation	28,4	28,4	28,4	28,4	28,4	28,3
Rapport enfants-femmes	0,59	0,59	0,59	0,58	0,58	0,57
Mortalité						
EV hommes	69,8	70	70,2	70,4	70,6	70,8
EV femmes	75,2	75,5	75,7	75,9	76,1	76,4
EV totale	72,5	72,7	72,9	73,1	73,3	73,6
TMI	23,9	23,4	22,8	22,3	21,7	21,2
TM-5	30,3	29,5	28,6	27,8	27	26,2
Immigration						
Immigration masculine	-9 986	-8 738	-7 490	-6 241	-4 993	-3 745
Immigration féminine	-11 561	-10 115	-8 670	-7 225	-5 780	-4 335
Immigration totale	-21 547	-18 853	-16 160	-13 467	-10 773	-8 080
Taux vitaux						
TBN pour 1000	30,6	30,4	30,1	29,9	29,6	29,4
TBM pour 1000	4,5	4,5	4,5	4,4	4,4	4,4
Pourcentage TAN	2,61	2,59	2,57	2,54	2,52	2,5
Pourcentage TC	2,54	2,52	2,51	2,5	2,49	2,47
Temps de doublement	27,7	27,8	27,9	28,1	28,2	28,4
Naissances et décès annuels						
Naissances	889 569	905 239	921 230	937 385	953 145	969 017
Décès	131 194	133 811	136 428	139 158	141 916	144 633
Population						
Population totale	29 061 838	29 814 066	30 582 416	31 366 985	32 167 294	32 983 487
Population masculine	14 668 768	15 048 464	15 436 203	15 832 021	16 235 640	16 647 111
Population féminine	14 393 064	14 765 598	15 146 204	15 534 953	15 931 655	16 336 380
Pourcentage 0-4	14	14	14	14	14	14
Pourcentage 5-14	24,65	24,51	24,37	24,23	24,1	23,96
Pourcentage 15-49	49,3	49,28	49,25	49,24	49,31	49,39
Pourcentage 15-64	57,07	57,3	57,52	57,74	57,95	58,16
Pourcentage 65 et plus	3,91	3,93	3,95	3,98	4	4,03
Pourcentage femmes 15-49	48,84	48,84	48,85	48,86	48,95	49,06
Rapport de masculinité	101,92	101,92	101,91	101,91	101,91	101,9
Rapport de dépendance	0,75	0,75	0,74	0,73	0,73	0,72
Age moyen	20	20	21	21	21	21
Population urbaine	21 579 219	22 313 146	23 065 378	23 836 052	24 624 862	25 431 931
Population rurale	7 482 612	7 500 917	7 517 030	7 530 922	7 542 433	7 551 559
Pourcentage urbain	74	75	75	76	77	77
Pourcentage rural	25,75	25,16	24,58	24,01	23,45	22,89

Indicateurs	2061	2062	2063
Fécondité			
ISF saisi	3,78	3,74	3,7
TBR	1,84	1,82	1,8
TNR	1,79	1,77	1,76
Age moyen de procréation	28,3	28,3	28,3
Rapport enfants-femmes	0,56	0,56	0,55
Mortalité			
EV hommes	71	71,2	71,4
EV femmes	76,6	76,8	77,1
EV totale	73,8	74	74,2
TMI	20,6	20	19,5
TM-5	25,4	24,6	23,8
Immigration			
Immigration masculine	-2 497	-1 248	0
Immigration féminine	-2 890	-1 445	0
Immigration totale	-5 387	-2 693	0
Taux vitaux			
TBN pour 1000	29,1	28,9	28,6
TBM pour 1000	4,4	4,3	4,3
Pourcentage TAN	2,48	2,45	2,43
Pourcentage TC	2,46	2,45	2,43
Temps de doublement	28,5	28,7	28,9
Naissances et décès annuels			
Naissances	984 883	1 000 689	1 016 426
Décès	147 426	150 167	152 988
Population			
Population totale	33 815 538	34 663 360	35 526 880
Population masculine	17 066 398	17 493 453	17 928 222
Population féminine	16 749 139	17 169 909	17 598 662
Pourcentage 0-4	14	14	14
Pourcentage 5-14	23,82	23,68	23,54
Pourcentage 15-49	49,5	49,62	49,77
Pourcentage 15-64	58,36	58,55	58,73
Pourcentage 65 et plus	4,07	4,12	4,18
Pourcentage femmes 15-49	49,19	49,34	49,51
Rapport de masculinité	101,89	101,88	101,87
Rapport de dépendance	0,71	0,71	0,7
Age moyen	21	21	22
Population urbaine	26 257 271	27 100 844	27 962 600
Population rurale	7 558 267	7 562 518	7 564 283
Pourcentage urbain	78	78	79
Pourcentage rural	22,35	21,82	21,29